

AVApIace

Seznam prezentací

obsah

AVApIace

Seznam aplikací obsah

BUSINESS
INTELIIGENCE

- Aplikace pro efektivní řízení vašeho podnikání -

www.avaplace.com

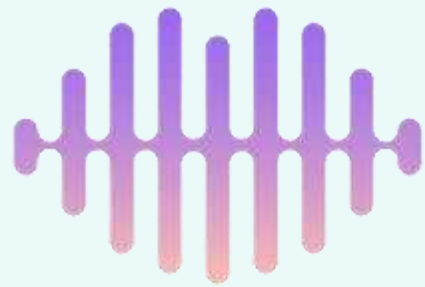

Telma

How can **AI** help you?

je **prémiová konverzační AI platforma**, která umožňuje využít potenciál LLM ve vašem podnikání skrze omnichannel **voiceboty, chatboty** a **analytické boty**.

Vydejte se s námi na cestu od saldo navolávání, přes jednoduchého GPT bota až k řešení na míru, které nastartuje váš růst.

Od tvůrců IBM Watson Assistant

\$2,000

\$5,000

\$5,000

Ken

WATSON

BRAD

**Náš tým má v průměru 20 let
zkušeností v oblasti vývoje AI**

Benefits reportované našimi zákazníky

- Úspora času i peněz (průměrně 2M CZK ročně)
- Otevření nových zdrojů příjmu
- Tisíce paralelních interakcí (1k hlas, 30k text)
- Automatizace až 80% rutinních úkonů
- Posílení loajality zákazníků (3x vyšší NPS)

***přes 90% retence našich zákazníků**

s naším voicebotem pro připomenutí
nevyzvednutých zásilek naši zákazníci
generují extra revenue

1,2M CZK měsíčně

Naše řešení šetří agentům zákaznického servisu v průměru

230 hodin ročně

skrze chytré vyhledávání v databázi tiketů

Problémy, které vyřešíme v zákaznické a zaměstnanecké péči

- Čekací doba
- Zahlcení rutinou
- Předzpracování poptávky / reakce na hot leads
- Limitované lidské zdroje

ŘEŠENÍ

- Chatbot
- Voicebot
- Analytický bot

FUNKCIONALITA

- FAQ automatizace
- Management portfolia řešení
- Automatizace služeb
- Doporučení na základě chování zákazníka
- Proaktivní oslovení zákazníka
- Sběr zpětných vazeb zákazníků/zaměstnanců
- Multijazyčná podpora
- 24/7 dostupnost

VAŠE DATA JSOU V BEZPEČÍ

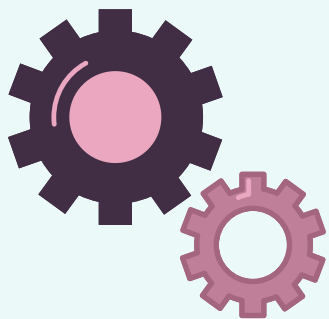

Naše vlastní AI nástroje

Naše základní AI nástroje jsou z naší vlastní dílny a jsou tak pod naší plnou kontrolou.

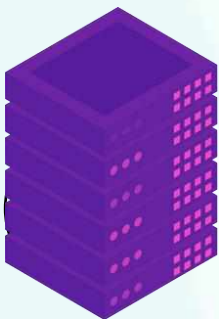

Lokálně nebo na cloudu

Naše nástroje mohou běžet lokálně na vašich serverech, takže vaše data neopustí vaši budovu.

Neuronové sítě pod kontrolou

Máme plnou kontrolu nad daty, která vstupují do našich neuronových sítí a můžeme kdykoliv upravit ta, která přestanou být platná.

Gatema

know wow

Gatema IT a.s. se představuje

- člen holdingu Gatema
- na trhu od roku **1992**
- vývojový, integrační a implementační partner HELIOS
- zkušený tým 60 zaměstnanců
- specializace na **výrobu** a **logistiku**

AVAplace

Gatema

Warehouse Management System

Práce ve skladech pomocí **mobilních terminálů**

Okamžitý přehled o dění ve skladech a logistice

Jednoduché intuitivní rozhraní pro **Windows** nebo **Android** (nativní podpora HW Zebra)

Eliminace chyb a záměn, možnost vícenásobné kontroly

- Aplikace pro efektivní řízení vašeho podnikání -

www.avaplace.com

Příjem na sklad,
značení zboží

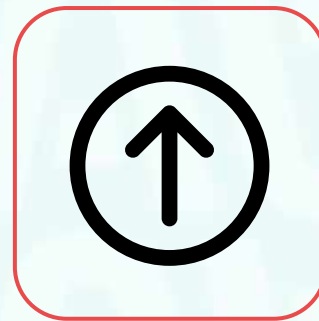

Výdej, expedice,
generování zásilek

Vnitrofiremní
manipulace, tvorba
objednávek

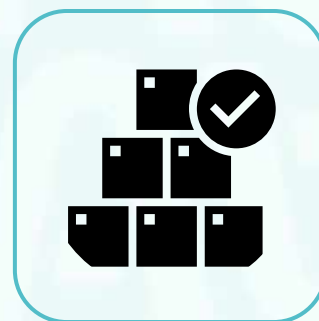

Inventura, kontroly

Příjem na sklad

- Tvorba příjemky
- Vykrývání vydané objednávky
- Tisk označovacích štítků bez potřeby PC
- Možnost fotodokumentace
- Zaskladnění na pozice

Výdej ze skladu

- Tvorba výdejky
- FIFO, FEFO
- Možnost vícestupňového pickingu
- Generování zásilek, tisk adresních štítků
- Evidence balení, SSCC
- Navigace skladem

Vnitrofiremní manipulace, objednávky

- Přesun mezi sklady
- Možnost tvorby zásilek, štítků
- Tvorba objednávek
- Picking
- Řízené přeskladňování

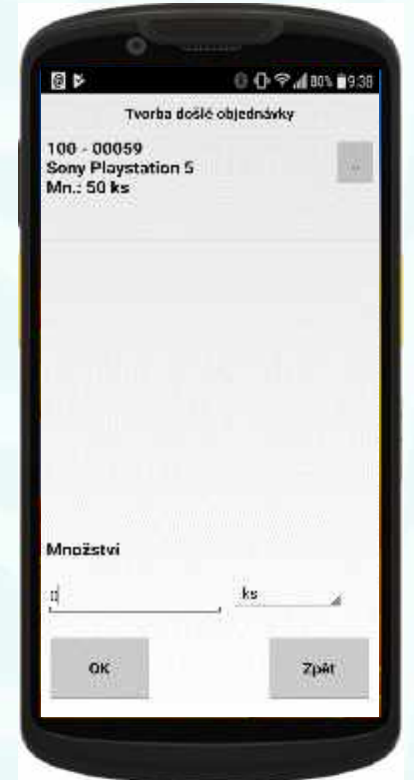

E-shopy

- Řízení vyskladňování
- Možnost dvojité kontroly
- Automatické odbavení dokumentů, štítků
- Automatické generování zásilek
- Hromadné vychystávání

AVAplace

Gatema
know wow

Gatema
Manufacturing Execution System

- Aplikace pro efektivní řízení vašeho podnikání -

www.avaplace.com

Gatema

Manufacturing Execution System

Evidence
**výrobních
operací,**
kooperací
Plně
**bezpapírová
výroba**

**Automatické
generování**
výdejek
materiálu,
evidence šarží

Všechna data
v **HELIOsu,**
vizualizace,
velkoplošné
obrazovky
Zobrazování
dokumentace

Možnost sběru
dat ze strojů,
plná integrace s
operacemi
HELIOsu

Jednoduché uživatelské rozhraní

- Klient pro Windows a Android
- Dokáže ovládat úplně každý pracovník
- Jazykové mutace
- Přidělování práce dle plánu HELIOSu
- Zobrazování dokumentace
- Cenově dostupný HW

Výrobní dokumentace		
Popis	Typ	Oblast
Zuož 1	JPEG	Obrázek dílce
Test.jpg	jpg	Dokumenty dílce
Test.pdf	pdf	Dokumenty dílce
bbb	díl	Dokumenty výrobního přík...

Ukončení operace		
#	Údaj	Hodnota
VÝROBNÍ OPERACE		
	Výrobní příkaz:	111-8
	Dílec:	311-00003
	Operace:	TS 523 6246.09
		10 Střihání materiálu na rozměr
1	DOBŘÉ KUSY	
	Živé množství:	39

Dobré kusy

< Zpět

Další >

Zrušit Odhlásit Páje (10)

Data v HELIOSu

- Využití všech nástrojů HELIOSu
- Vyhodnocení dat pomocí grafů
- Přehledy, Dataskop
- Možnost využití nástrojů BI

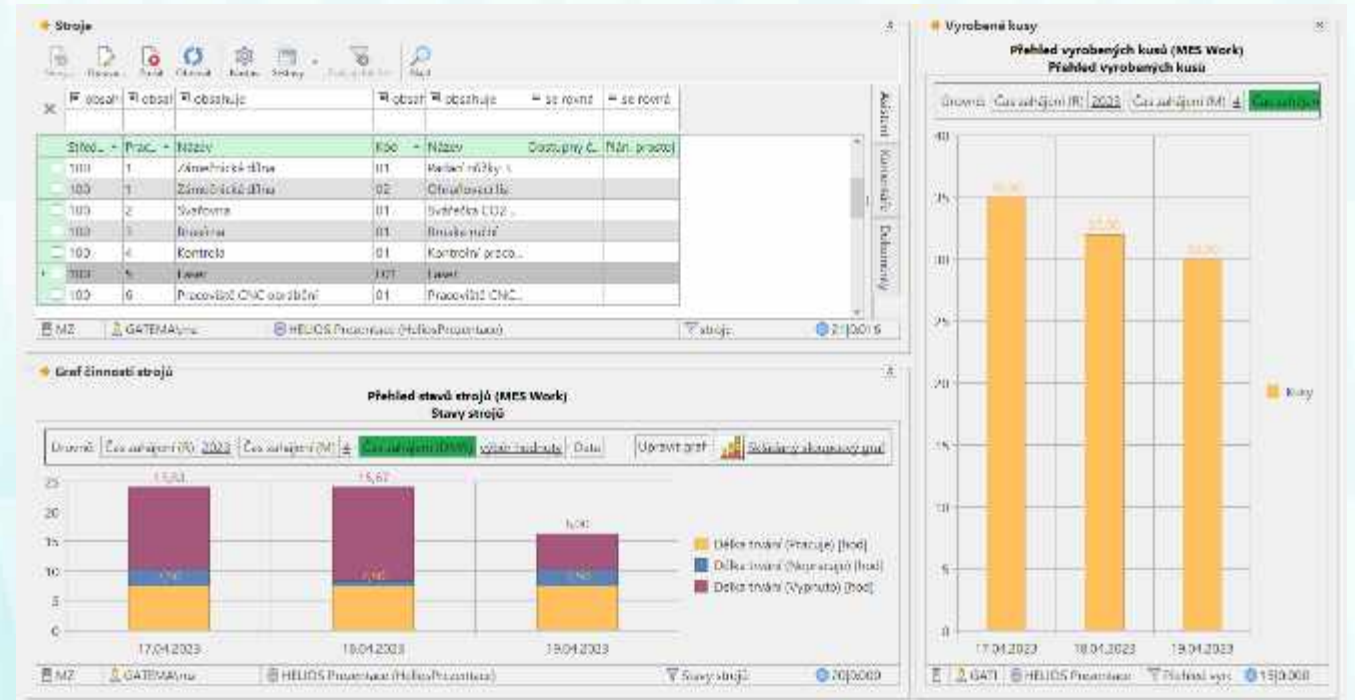

AVAplace

Gatema
know wow

Gatema
konektor APS LOGIS

- Aplikace pro efektivní řízení vašeho podnikání -

www.avaplace.com

LOGIS

PLANNING FOR EFFICIENCY

Co přináší LOGIS Production Planner

- **Pokročilé plánovací algoritmy** včetně simulací
- Plánování s **omezením kapacit** strojů, profesí i nářadí
- Možnost rozvrhování plánu na základě dalších kritérií (dle nářadí, vstupního materiálu, barvy atd.)
- Možnost úpravy plánovacích algoritmů pro jednotlivá pracoviště
- **Podpora ručních změn** v navrženém plánu

Gatema

konektor APS LOGIS

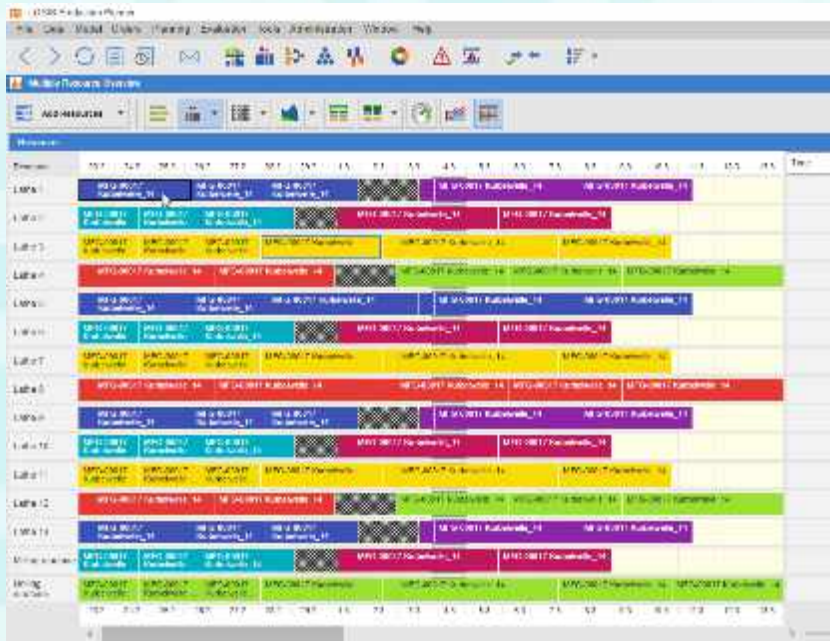

Obousměrný
plný konektor
na **APS LOGIS**

**Všechna data
v Heliosu,**
uživatelé
nadále pracují
s HELIOSem

Možnost
customizace
rozhraní

S APS LOGIS
pracuje pouze
plánovač

Návrhy na nákup

- Nová tabulka v systému HELIOS
- Pro označené položky lze generovat vydanou objednávku
- Tabulka slouží i ke generování odvolávek na dodavatele

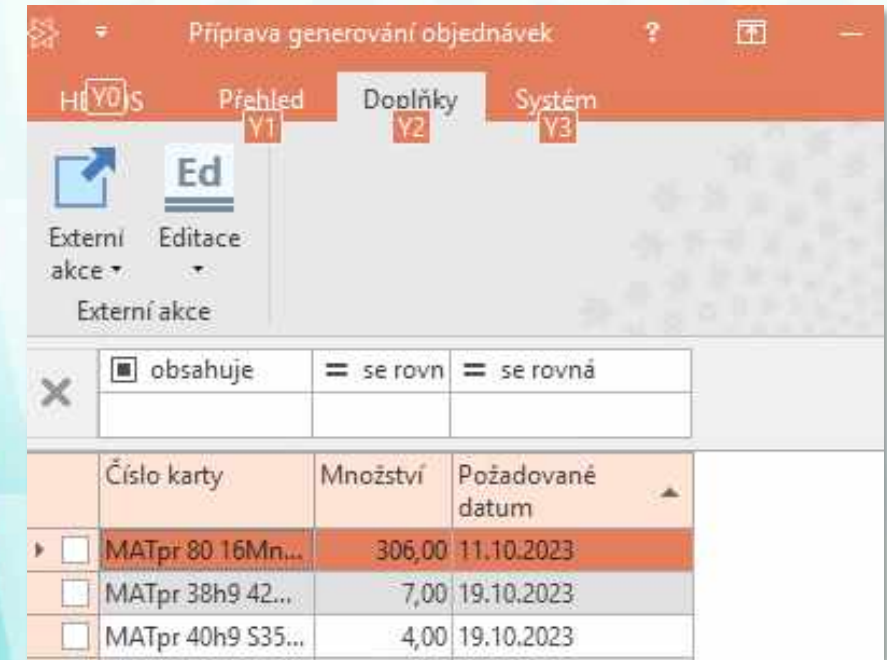

	Číslo karty	Množství	Požadované datum
<input checked="" type="checkbox"/>	MATpr 80 16Mn...	306,00	11.10.2023
<input type="checkbox"/>	MATpr 38h9 42...	7,00	19.10.2023
<input type="checkbox"/>	MATpr 40h9 S35...	4,00	19.10.2023

AVAplace

balikobot.cz
member of Heureka Group

- Aplikace pro efektivní řízení vašeho podnikání -

Tisk expedičních štítků a dalších dokumentů

Pokročilé sledování zásilek & automatická změna stavů

Neustálý rozvoj a údržba datového napojení pro 25+ dopravců

Profesionální technická podpora pro všechny dopravce

Balíkobot v Helios iNuvio

Prověřené a certifikované řešení
expedičních procesů

25+
dopravců

200+
klientů

450+
služeb

3 700 000
zásilek

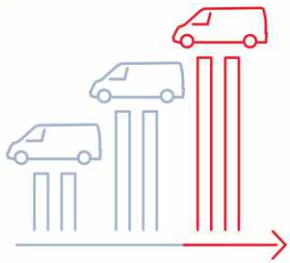

**pružnost
napojení**

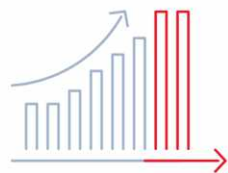

+15 %
rychlost a tržby

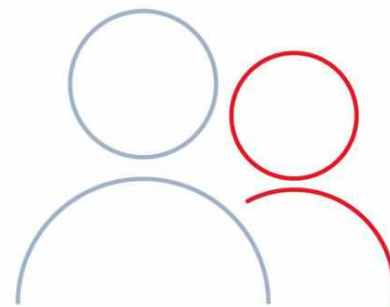

úspora
750 000 Kč
za rok

SLA

START

200 štítků

1 dopravce

1 expediční
místo

PROFI

až **6000** štítků

až **6** dopravců

až **5** expedičních
míst

ENTERPRISE

individuální nabídka

na míru vaší expedici

Nové tarify

Balíkobot v Helios iNuvio

- Přímý tisk štítků z několika agend
- Přizpůsobitelné přehledy
- Návazné automatizace
- Track & Trace + Track status + Tracklink
- Plná integrace v **Gatema WMS**
- Chybovost 0 %

HELIOS Automát Přehled Doplnky Systém

Zásilky

je za obsahuje

Nefiltrov

	Logo	Identifikátor balíku u dopravce
<input type="checkbox"/>		
<input type="checkbox"/>		
<input type="checkbox"/>		
<input type="checkbox"/>		8854500040084
<input type="checkbox"/>		1901000206901
<input type="checkbox"/>		1Z59499V6622924821
<input type="checkbox"/>		2080784011
<input type="checkbox"/>		RR1536613881M
<input type="checkbox"/>		13955028970895
<input type="checkbox"/>		90277008492

Nové tarify

Služba je dostupnější pro malé expedice a zároveň dobře škálovatelná pro velké firmy

Zrychlení

V průměru o 36 %
více zásilek za den

Úspora času

Odbourání rutinních úkonů
a zkrácení doby potřebné
pro přípravu zboží

0% chybovost

Balíkobot za vás
kontroluje všechny
data

Bezpečnostní hrozby

Online schůzka za 26,5M USD

Phishingové kampaně

Phishing je forma kybernetického útoku, kdy se útočník snaží získat **citlivé informace** (hesla, údaje o platební kartě, atd.) od obětí tím, že se vydává za důvěryhodnou entitu.

V drtivé většině případů bývá phishingový útok prováděný pomocí **e-mailů**, ale i falešných webových stránek, telefonních hovorů, SMS zpráv nebo i osobní návštěvou.

Proč realizovat?

CSIRT - STATISTIKA ŘEŠENÝCH INCIDENTŮ

■ Phishing ■ Malware ■ Spam ■ DOS

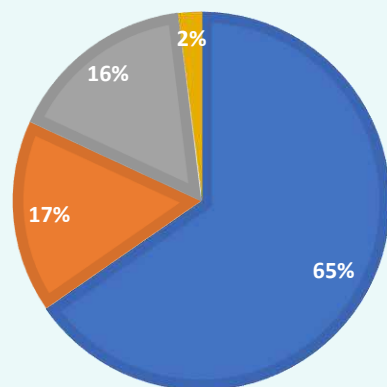

By Complaint Count

Crime Type	Complaints
Phishing/Spoofing	298,878
Personal Data Breach	55,851
Non-payment/Non-Delivery	50,523
Extortion	48,223
Investment	39,570
Tech Support	37,560
BEC	21,489
Identity Theft	19,778
Confidence/Romance	17,823
Employment	15,443
Government Impersonation	14,190
Credit Card/Check Fraud	13,718
Harassment/Stalking	9,587

Nejčastější problémy?

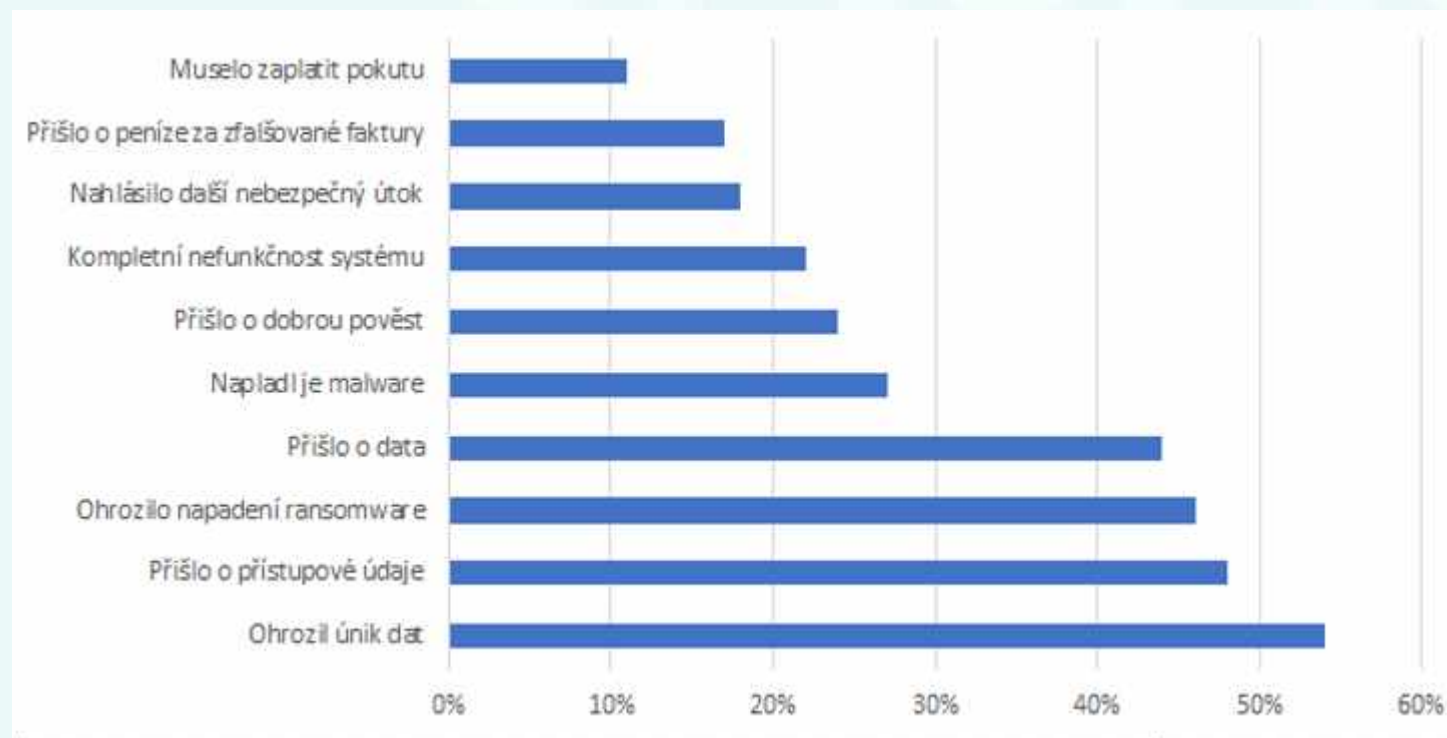

Zvýšení znalostí

Zaměstnanci jsou schopni identifikovat phishingové útoky.

Pochopení rizik

Společnost a její vedení si více uvědomí rizika spojená s tímto typem útoku.

Snížení dopadů

Reální útočníci mají menší šanci na provedení úspěšného útoku.

Pravidelnost

Pravidelné provádění simulovaných kampaní vede k prokazatelnému snížení úspěšnosti útoku.

Příprava

Společné určení cíle kampaně
(šablony a e-maily)
Test doručitelnosti kampaně

Vzdělávání

Sledování reakcí zaměstnanců
na dané kampaně a provedení
školení pro zaměstnance

Realizace kampaně

E-maily jsou rozesílán na cílovou
skupinu (opakovaně)

Výsledky

Předání pravidelného shrnutí o
provedených kampaních a jejich
analýza.

Naše cesta

Phishingové kampaně 2018 - 2022

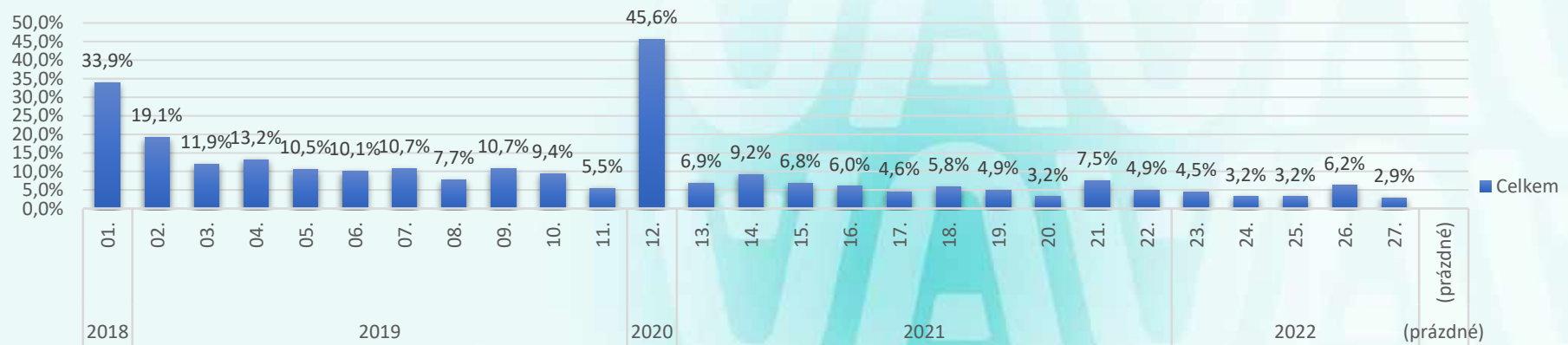

Druhy šablon

Vážený zákazník,

chtěli bychom Vás informovat, že vaše záležitost číslo Z5145214 z internetového obchodu Dartyprovodny.cz **nebyla vyřešena**. Prosíme o vyplnění formuláře. Formulář slouží k případné refundaci či opětovnému zaslání na Vám vybrané místo. V tuto chvíli je záležitost umístěna na vyčkávacím depu.

[Formulář pro refundaci Z5145214](#)

Zásilkovna

Member of Packeta Group

Děkujeme, že jste si pro doručení vaší zásilky vybrali Zásilkovnu. Uchováme maximum, abyste byli s našimi službami spokojeni.

S pozdravem,
tým Zásilkovny
Web: <https://zasilkovna.cz>

Vážený zákazník,

s radostí Vám oznamujeme, že v rámci akce Magienta duben jsme pro Vás připravili neomezený tarif na 3 měsíce! Tento neomezený tarif Vám umožní neomezený přístup k internetu, bez ohledu na to, kolik dat používáte. Tak si můžete užít svůj mobilní telefon, kdykoli a kdekoli, aniž byste se museli obávat o překročení datového limitu. Neomezený tarif Vám umožní být produktivnější a efektivnější než kdy předtím.

Abyste mohli využít tuto akci a aktivovat si neomezený tarif na 3 měsíce, jednoduše kliknete následující odkaz. Po kliknutí na odkaz budete přesměrováni na stránku s návodem, jak aktivovat neomezený tarif.

Aktivaci Vašeho neomezeného tarifu jsme již připravili, takže se nemusíte starat o žádné další kroky.

Aktivovat tarif

Druhy šablon

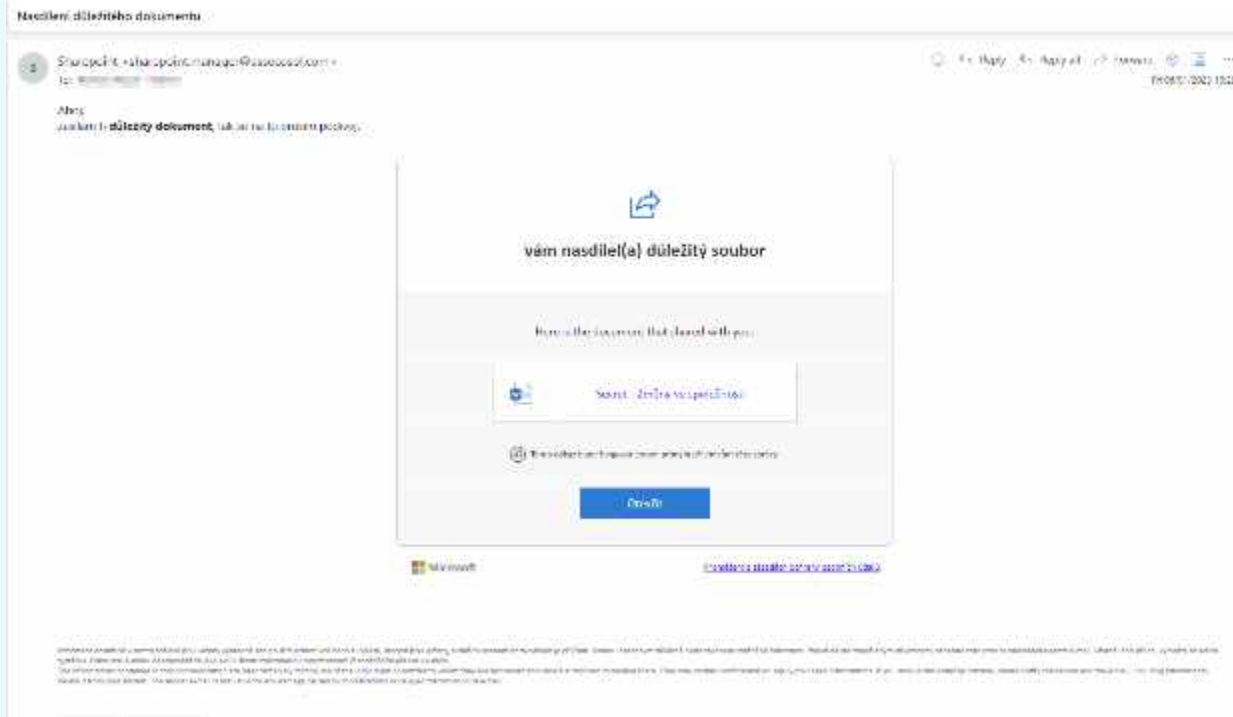

1

Nejrychlejší
kliknutí

25

2

Nejrychlejší
jméno a heslo

43

3

Procento
přeposlání

21

1

Uvědomit si
možná rizika a
jejich následky

nejslabším
článkem je
člověk

2

Připravit a
realizovat
simulované
kampaně

vzdělávat

3

Vyhodnocovat
Opakovat

Bezpečnost je
nekončící
proces

MajorShop

Vyrábíme e-shopy pro HELIOS iNuvio

O nás – PC HELP, a.s.

- Jsme ryze českou společností bez účasti zahraničního kapitálu.
- Na trhu s informačními technologiemi působíme již od roku 1990.
- Vývoj a implementace softwarových řešení, poskytování SW služeb.
- Náš firemní tým tvoří cca 80 zaměstnanců.
- Implementační partner HELIOS od roku 2003 (MajorShop – 2005).
- Developer a solution partner AVApIace – 2023.

All in one řešení pro B2B a B2C e-shopy

Komplexní řešení, zahrnující provoz e-shopu, napojení na HELIOS iNuvio a HELIOS Easy, automatické synchronizace dat, využití cenotvorby z ERP.

Komunikace s nástroji třetích stran, e-commerce poradenství, analytické a marketingové služby, podpora firemních procesů.

Využití propojení s dalšími řešeními (Gatema, Balíkobot).

Je pro nás MajorShop vhodný?

- ✓ **Nemáme vlastní e-shop** a s online prodejem začínáme.
- ✓ **Máme e-shop, ale nedostačuje**/nejsme spokojeni (krabicové řešení, bez napojení na ERP apod.).
- ✓ Máme vyladěný B2C e-shop fungující odděleně a **potřebujeme kvalitní B2B portál** napojený na ERP.

MajorShop je vhodný jak pro „malé“, střední, tak i velké e-shopy.

Výhradně pro použití s HELIOS iNuvio a HELIOS Easy – zatím.

ERP jako hlavní zdroj a cíl dat

- **Běžné agendy** (kmenové karty, sklady, přepočty mj, obrázky, dokumenty, organizace, osoby, ...).
- **Práce s doklady dle standardu HELIOSu:**
 - vytváření došlých objednávek i expedičních příkazů,
 - přenosy dalších dokladů (faktury, výdejky, nabídkové sestavy, ...).
- **Bezkonkurenční použití „heliosí“ cenotvorby na e-shopu:**
 - nejen cenové úrovně, ale také slevy (kmenové karty, skupiny karet, návazné skupiny, organizace, ...) i akční ceníky. Kurzovní lístek, měny.

Použití libovolných data z ERP

- Uživatelské sloupce i uživatelské tabulky.
- Práce s pluginy (např. plugin Vlastnosti, Balíkobot, ...).
- Přizpůsobení specifickým úpravám (včetně cenotvorby).
- Automatické synchronizace s možností ručního spuštění.
- Plánování periodicity přenosů dle agend.
- Okamžité přenosy na základě událostí (triggery, externí akce, ...).
- Rozdílové synchronizace.

Webová administrace

- Články
- Stránky
- Fotogalerie
- Slovník pojmů
- Formuláře
- FAQ
- ...další obsah
- Nastavení e-shopu
- Platební brány
- Marketing
- E-mailing
- Souhlasy
- Překlady
- ...další nastavení

- Aplikace pro efektivní řízení vašeho podnikání -

- Exporty:** Lists active and inactive exports with details like source and date.
- Průměrná hodnota objednávky z DPH:** A line chart showing average order value over time, with a callout for 2023-9 showing a price of 2617.
- Počet objednávek:** A line chart showing the number of orders over time, with a callout for 2021-11 showing 2,515 orders.
- Online uživatelé:** A text box indicating 323 online users, with 2 logged in.
- Průměrný počet položek na objednávce:** A line chart showing the average number of items per order, with a callout for 2022-12 showing 4.21 items.
- Obsazený prostor:** A line chart showing storage usage in GB over time, with a callout for 2023-10 showing total usage of 42,428,398,999,999,999 GB.
- Počet položek:** A line chart showing the total number of items, with a callout for 2022-11 showing 10,210 items.

At the bottom, the version 'MajorShop v3.48.0' and copyright '© PC HELP, s.r.o.' are visible.

All in one

Žádné výmluvy a přehazování odpovědnosti na jiného dodavatele.

Jeden dodavatel zajišťující:

- vývoj, správu i provoz e-shopu,
- vývoj a správu datového agenta pro synchronizaci s HELIOS iNuvio.

Dodavatel s perfektní znalostí HELIOSu (vlastní implementační a vývojový tým).

Nikdy nezasahujeme do implementace HELIOSu jiného partnera bez jeho vědomí nebo bez vzájemné dohody.

AVAplace  **PC HELP**
konektor BaseLinker

amazon

ebay  **alza.cz**

allegro a mnoho dalších.

Z HELIOSu na marketplace a zpět.

Bez nutnosti vlastního e-shopu.

- Aplikace pro efektivní řízení vašeho podnikání -

Marketplace

BaseLinker

Konektor

HELIOS

Spisová služba Spiska

**Digitální řešení pro komplexní správu
Vašich dokumentů**

Pořádek vzniká z chaosu

Spiska zajiřtuje životn cyklus dokument od jejich prvotn evidence, pes proces vyřizovn, ař po skartan rizen. To vře v relnm ase a dle legislativnch pořadavk esk republiky – od GDPR, pes eIDAS ař po digitln archivaci dle NSESSS.

Integrace:

HELIOS Nephrite
HELIOS Pantheon

Automatizovan pijem, distribuce i odesln

ePodatelna Vm zabezpe veřker pijet a odesln dokument rznmi elektronickmi kanly.

Proud dokumenty, Vy digitalizujete

Dky eIDAS modulu jednoduře ovřte elektronickou identitu (podpis/pee) v ramci cel EU.

Pehled nad dokumenty i nad vytizenost pracovnk

Spisov pln poskytne schma pro vecn zařazovn dokument do spis.

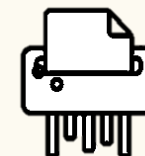

Digitln skartace a archivace

Centrln spisovna spravuje evidenci dokument pro skartan rizen.

Běhá papír ne člověk

Možnosti Spisky

Spisový řád

Oběh pošty po
organizaci

Spisovna

Skartační řízení

Evidence došlé
a odeslané pošty

Zastupitelnost

Elektronická
identifikace

Atestace

Interaktivní
obrazovka úředníka

Transparentnost

Vytíženost

Penalizace

Podací deník

Dohledávání

Skartační plán

**Prostředí
práce se
spisovou
službou
Spiska je
intuitivní.**

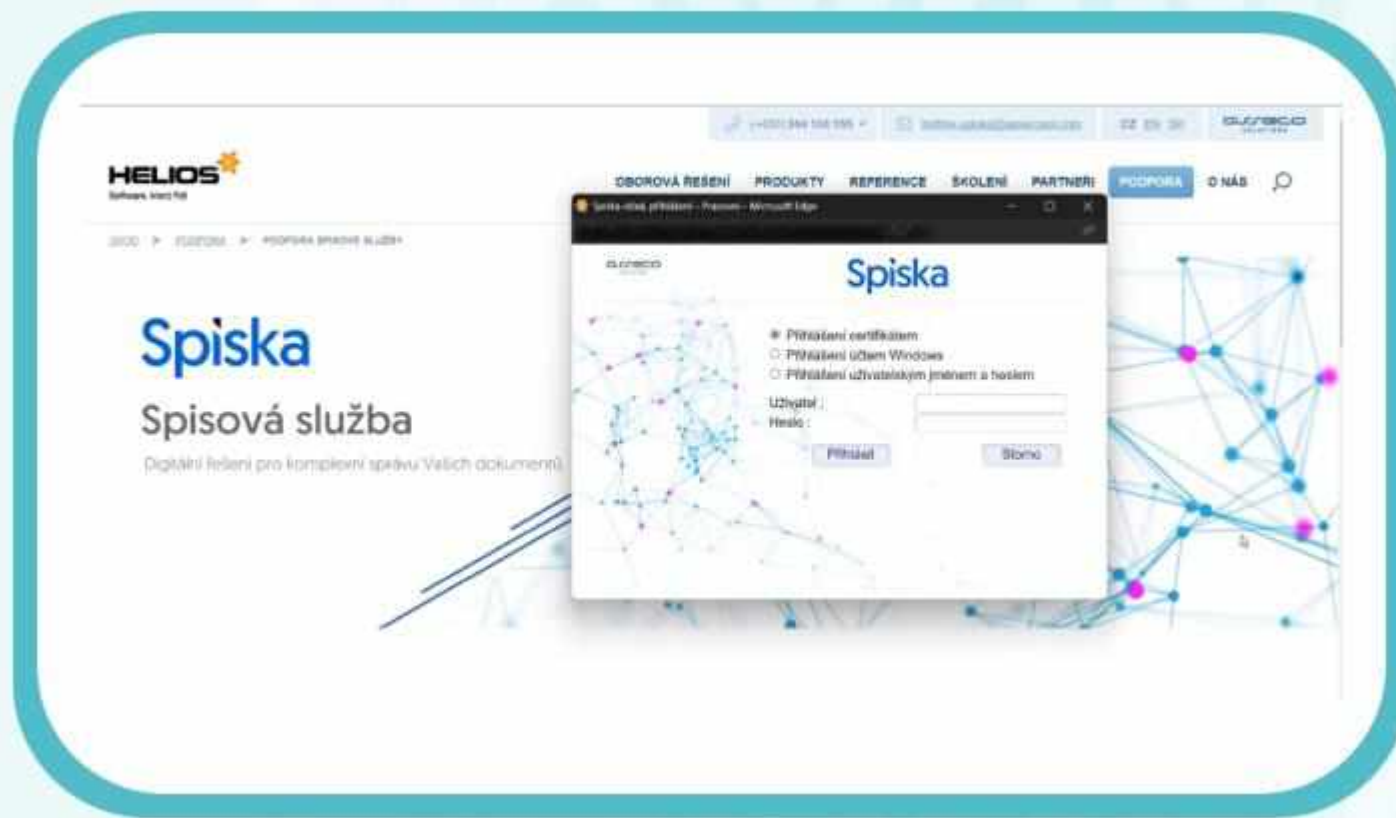

Cenotvorba

	Start €150 měsíčně 15 uživatelů / fakturováno měsíčně Objednat	Standard €265 měsíčně 15 uživatelů / fakturováno měsíčně Objednat	Profi €400 měsíčně 15 uživatelů / fakturováno měsíčně Objednat
Podpisová kniha	-	✓	✓
Sdružování obálek	-	✓	✓
Fulltextové vyhledávání	-	✓	✓
Integrace s MS Office	-	✓	✓
Integrace na Czech POINT	-	✓	✓
Integrace na IS Základních registrů	-	✓	✓
Integrační rozhraní SSL die NSESS pro napojení Vašich systémů.	-	✓	✓
Frankovací stroj	-	-	✓
Alternativní doručovatelé	-	-	✓
Analýza datových formátů	-	-	✓
Nezávislá úřední deska pro publikaci dat	-	-	✓

AVAplace

SAFETY4FILES

Portálové řešení pro bezpečnou distribuci souborů Vaším zákazníkům nebo obchodním partnerům.

Zabezpečení
dat

Uživatelská
přívětivost

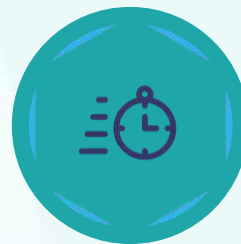

Rychlost

Škálovatelnost

Firemní design

SMS a e-mail
notifikace

Dvoufaktorové
ověření

Upload i
download
souborů

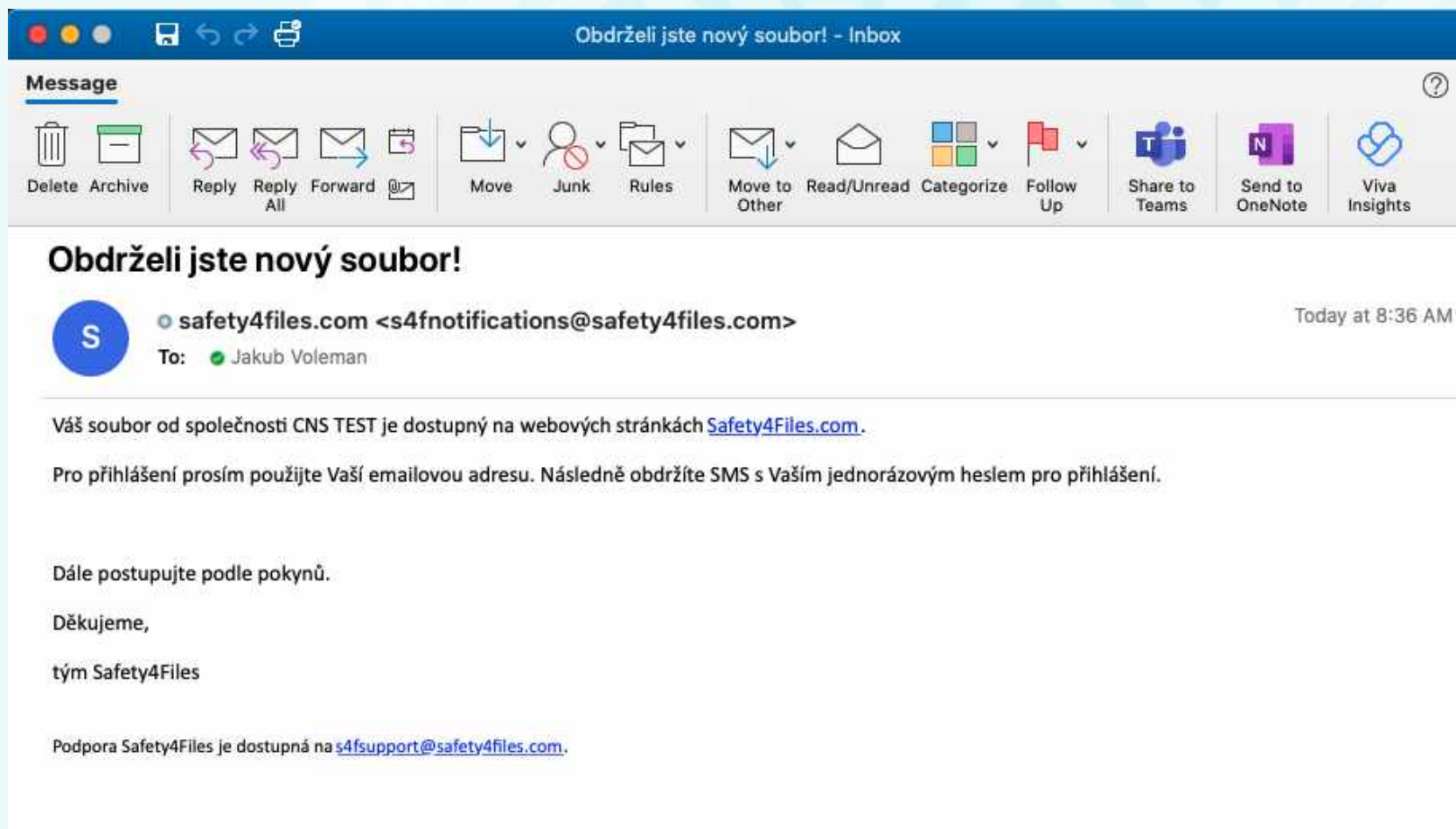

SAFETY4FILES

APLIKACE

- Přehled
- Přehled souborů
- Požadavky o soubor

SPRÁVA POŽADAVKŮ

- Log aktivit
- Společnosti
- Uživatelé
- Vyžádané soubory

OSTATNÍ

- Kontakt
- Pravidla GDPR
- O aplikaci

Přehled

- 2** NOVE SOUBORY
Zobrazit více
- 4** CELKEM SOUBORŮ
Zobrazit více
- 0** NEVYŘEŠENÉ POŽADAVKY O SOUBORY
Zobrazit více

Nedávne soubory

matej.barta@cns.cz:+420774337839:CNS S4F test.pdf 364,59 KB	pondělí, 30. 01. 2023 14:07	Uložit soubor
matej.barta@cns.cz:+420774337839:CNS S4F test.pdf 364,59 KB	pondělí, 30. 01. 2023 14:07	Uložit soubor
CNS S4F test.pdf 364,59 KB	pondělí, 30. 01. 2023 14:03	Uložit soubor

AVAplace

SAFETY4FILES

Děkujeme za pozornost

Jakub Voleman

Head of Sales, CNS a.s.

jakub.voleman@cns.cz, +420 607 803 775

Marketingová aplikace pro podporu prodeje a automatizaci zákaznické péče

Jsme česká aplikace s přátelskou a ochotnou telefonickou podporou.

„Díky automatizacím a integraci na ERP dokáže Quanda udělat práci, kterou dělat nikdo nechce nebo se manuálně dělat nedá.“

AVAplace

Quanda

**11 let
vývoje**

**1 200+ platících
uživatelů**

**Zákazníci v 19
zemích světa**

**Přes 100 updatů
ročně**

AVAplace

direct
pojišťovna

 **DITON**

VOX

GUMEX

TUkas

PERFORMIA[®]

convatec
— forever caring —

KOČÍ PŘÁNÍ

Nadace
Jedličkova
ústavu

STAVMAT[®]
STAVEBNINY

Delfíntravel

JV GROUP

DOMY  **D.N.E.S.**

 **AlfaLife**[®]
v Živote ideme do detailu

- Aplikace pro efektivní řízení vašeho podnikání -

www.avaplace.com

Co Quanda umí

**Marketingová
automatizace**

**E-mail
marketing**

**Online
dotazníky**

**Webové
formuláře**

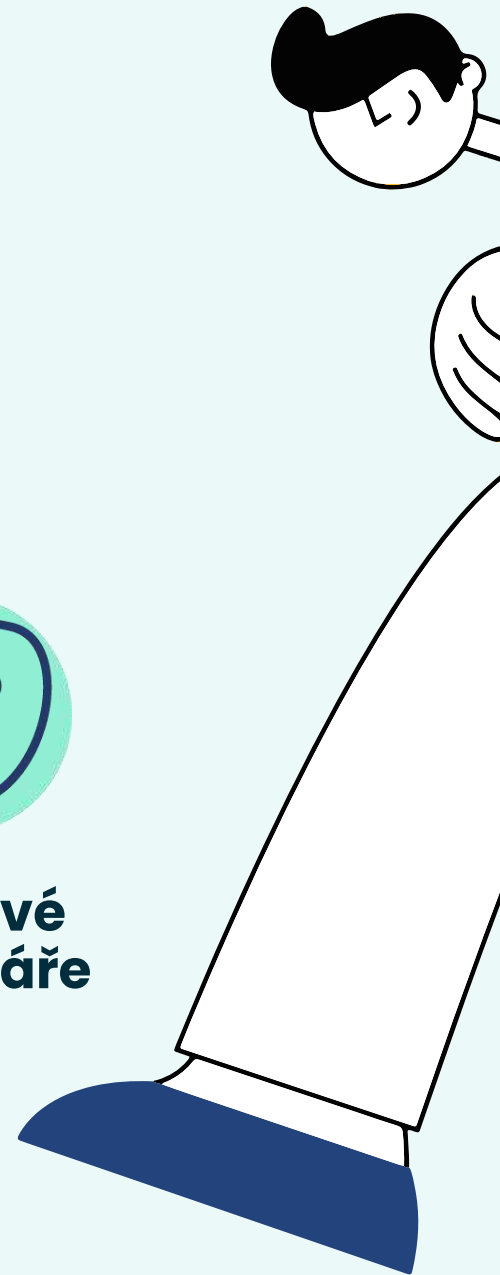

Marketingová automatizace

- Automatické odesílání e-mailů a upozornění.
- Automatické e-maily podle odpovědí v dotaznících.
- Automatická segmentace.
- Automatická tvorba oslovení.
- A další...

Guanda Statistika & Analýzy Dotazníky E-maily Transakční e-maily ERP Automatizace Formuláře Kontakty Firmy Nastavení

Vytvořit oslovení v 5 pádu

▶ SPUSTIT, KDYŽ
Nastavte událost, která spustí tuto automatizaci

- Byl vytvořen nový kontakt
- Byl upraven stávající kontakt
- Kontaktu byl přidán štítek
- Kontaktu byl odebrán štítek

⚙️ NASTAVIT AKCI
Nastavte akci, které se má vykonat po spuštění této automatizace.

- Přidat štítek
- Odebrat štítek
- Odeslat e-mail
- Odeslat notifikaci
- Vypnit datum svátku
- Určit pohlaví
- Vypnit oslovení příjmení 5. pád + předpona
- Vypnit oslovení křestní 5. pád + předpona
- Vypnit oslovení příjmení 5. pád
- Vypnit oslovení křestní 5. pád
- Vypnit text do uživatelského pole 1
- Vypnit text do uživatelského pole 2
- Vypnit text do uživatelského pole 3
- Vypnit text do uživatelského pole 4
- Vypnit text do uživatelského pole 5
- Vypnit text do uživatelského pole 6

🕒 NAPLÁNOVAT
Naplánujte, kdy se má provést nastavená akce.

Posunout spuštění o:

Uložit **Zrušit**

E-mail marketing

- Hromadné e-maily a newslettery.
- E-mailové seriály.
- Automatické přání ke svátkům a narozeninám.
- Transakční e-maily.
- Drag & drop e-mail editor pro responzivní e-maily.
- Detailní statistiky.

Quanda Statistika & Analýzy Dotazníky E-mail Transakční e-mail ERP Automatizace Formuláře Kontakty Firmy Nastavení

Název kampaně: Newsletter 04/2024 Stav kampaně: ✔

Předmět e-mailu: Jak správně používat online dotazníky

Settings

Tools

Icons

Layout

Preview

29.07.2024

Speciální 1 denní workshop pro uživatele Quandy

Od 9 do 18 hodin

Jak správně používat online dotazníky

Speciální workshop pro uživatele Quandy, na kterém si prakticky ukážeme, jak připravit, rozeslat a vyhodnotit dotazníky tak, abyste získali informace, které vám pomohou zlepšit vztah s vašimi zákazníky a zvýšit prodej.

Chci vědět víc

Tento e-mail byl odeslán na adresu: support@onquanda.com

Odesílatel: Quanda International s.r.o., Praha 9

Obchodní sdělení. Tento e-mail vám byl odeslán na základě vaší registrace do aplikace Quanda.

Text

Obrázek

Čára

Mezera

Tlačítko

HTML

Sociální ikony

Video

Pokud již nechcete dostávat naše e-maily, snadno se můžete [odhlásit](#).

Online dotazníky

- Průzkum spokojenosti zákazníků nebo zaměstnanců.
- Hodnocení servisu, produktů a služeb.
- Automatické e-maily na základě odpovědí.
- Knihovna hotových dotazníků ihned k použití.

- Aplikace pro efektivní řízení vašeho podnikání -

Quanda Statistika & Analýza Dotazníky E-mail Transakční e-mail ERP Automatizace Formuláře Kontakty Firmy Nastavení

Název dotazníku: Průzkum e-mail marketing 2024 Stav dotazníku: ✔

- [Nastavení](#)
- [Dotazník](#)
- [Automatizace](#)
- [Distribuce](#)
- [Vyplněné dotazníky](#)
- [Analýza odpovědí](#)
- [Závěrečná zpráva](#)
- [Stáhnout](#)

Analýza odpovědí

Strana 1

Otázka
Jak často měníte svou e-mailovou adresu?

Odpověď	Přeskočilo	Akce
310 (99,7%)	1 (0,3%)	Sbalit

Častěji než jednou za půl roku	Jednou za půl roku	Jednou za rok	Jen výjimečně	Nikdy
~1%	~1%	~1%	~99%	~0%

Otázka
Na jakém zařízení nejčastěji poprvé otevíráte Vaše e-maily?

Odpověď	Přeskočilo	Akce
309 (99,4%)	2 (0,6%)	Sbalit

Stolní počítač	Notebook	Tablet	Mobil
~80	~190	~5	~15

Legend: ■ v práci / kanceláři ■ mimo práci / kancelář —●— average

Webové formuláře

- Pro stažení e-booku.
- Pro registraci k newsletteru.
- Pro registraci na akce.
- Ke stažení případových studií, odborných článků katalogů apod.

Quanda

Statistiky & Analýzy Dotazníky E-mail Transakční e-mail ERP Automatizace Formuláře Kontakty Firmy Nastavení

Název formuláře: LP Chci ukázat Quandu Stav formuláře: ✔

- ⚙️
- 📄
- 🔍
- 🎥
- 🗨️
- 📧
- 📞
- 📄

Jméno

Příjmení

Váš pracovní e-mail

Telefon

Souhlasím se zpracováním osobních údajů. Více [zde](#).

Naplánovat ukázkou

- POZADÍ ▾
- PÍSMO ▾
- RÁMEČKY A ČÁRY ▾
- STÍN ▾
- TLAČÍTKO ▾
- VLASTNÍ CSS ▾

Segmentace kontaktů

- Pomocí štítků.
- Podle odeslaných kampaní.
- Podle otevřítelnosti.
- Podle odpovědí v dotaznících nebo aktivity v e-mailu.

Guanda Statistika & Analýzy Dotazníky E-maily Trans

Název kampaně: Newsletter 04/2024

Nastavení
Příjemci
E-mail editor
Automatizace
Odeslání
Statistiky

Příjemci

Seznam všech kontaktů Seznam vybraných kontaktů

23 500
K ODESLÁNÍ

Štítky kontaktů E-m

x Zákazníci VIP v

<input checked="" type="checkbox"/>	Jméno	Příjmení	E-mail
<input checked="" type="checkbox"/>	Jan	Stěpnička	jan.stepnicka@zoo.cz
<input checked="" type="checkbox"/>	Lucie	Skálová	skalova@zoo.cz
<input checked="" type="checkbox"/>	Martin	Novotný	martin.novotny@zoo.cz
<input checked="" type="checkbox"/>	Monika	Pavlovská	monika.pavlovska@zoo.cz
<input checked="" type="checkbox"/>	Josef	Konrád	j.konrad@zoo.cz
<input checked="" type="checkbox"/>	Petra	Slaviková	skalova@xyz.cz
<input checked="" type="checkbox"/>	Lukáš	Malý	lukas.maly@zoo.cz
<input checked="" type="checkbox"/>	Martin	Marek	mm@xyz.sk
<input checked="" type="checkbox"/>	Jaroslav	Kolmý	kolmy.jaroslav@zoo.cz
<input checked="" type="checkbox"/>	Jarmila	Pašková	paskova@er.cz
<input checked="" type="checkbox"/>	Zdeňka	Silná	zdenka.silna@zoo.cz
<input checked="" type="checkbox"/>	Markéta	Repková	marketa.repkovala@zoo.cz
<input checked="" type="checkbox"/>	Miriam	Lakomá	miriam.lakoma@zoo.cz
<input checked="" type="checkbox"/>	Pavla	Branná	branna@seznam.cz
<input checked="" type="checkbox"/>	Libor	Mach	libor.mach@skvelafirma.cz
<input checked="" type="checkbox"/>	Miroslav	Martinů	m.martinu@nasefirma.com

Analýza vybraných kontaktů

Odhad otevřítelnosti podle vybraných kontaktů **19,4 %** ↑ lze zlepšit o **28,4 %** Hotovo Zrušit

SEGMENTACE PODLE ÚROVNĚ AKTIVITY

Celkem kontaktů k odeslání: **23 500** z toho neurčeno: **2 820** (12%) Odebrat doporučené

Odhad otevřítelnosti se počítá pouze u kontaktů, kterým jste odeslali alespoň 5 e-mailových kampaní. Kontakty, u kterých ještě výpočet neproběhl a které jsou uvedeny jako "neurčeno" mohou odhad otevřítelnosti významně ovlivnit.

4 935 21% FANOUŠCI	Odhad otevřítelnosti 65,2 %
7 755 13% AKTIVNÍ	Odhad otevřítelnosti 48,6 %
4 700 20% NEAKTIVNÍ	Odebráním těchto kontaktů můžete zvýšit otevření o + 12,9 % Odebrat tyto příjemce Proč mám kontakty z kampaně odebrat?
1 410 10% SPÍČI	Vrácením těchto kontaktů do kampaně zhoršíte otevření o + 8,6 % Odebrat tyto příjemce Proč mám kontakty z kampaně odebrat?
1 880 8% ZOMBIE	Odebráním těchto kontaktů můžete zvýšit otevření o + 8,9 % Odebráno Zpět Proč mám kontakty z kampaně odebrat?
2 820 28% DUCHOVÉ	Odebráním těchto kontaktů můžete zvýšit otevření o + 8,9 % Odebrat tyto příjemce Proč mám kontakty z kampaně odebrat?

Rychlost a bezpečnost

- Odesíláme až 500 personalizovaných e-mailů za minutu.
- Doručíme více téměř 4 milionu e-mailů každý měsíc.
- Používáme všechny dostupné bezpečnostní prvky e-mailů.
- Zákazníci mohou odesílat z vlastní IP adresy.

DMARC

DKIM

SPF

Vyzkoušejte Quandu na 14 dní zdarma.

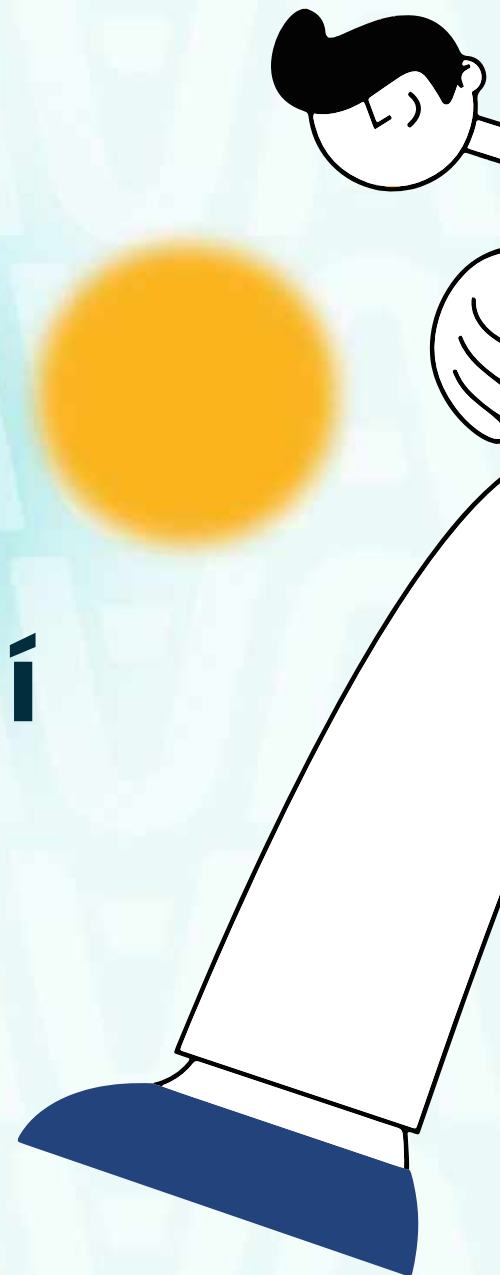

DOCU→**X**

DO IT SMARTER

Oblíbené

	Účetní doklady €75 měsíčně 5 uživatelů / fakturováno měsíčně Objednat	Obchodní doklady €100 měsíčně 5 uživatelů / fakturováno měsíčně Objednat	Enterprise Na požádání Kontaktuje nás	Účetní firma Na požádání Kontaktuje nás
Číselník organizací	✓	✓	✓	-
Účtenky	✓	✓	✓	-
Přijaté faktury včetně vytěžování dat (nutné doobjednat vytěžované strany)	✓	✓	✓	-
Smlouvy	-	✓	✓	-
Nabídky	-	✓	✓	-
Objednávky	-	✓	✓	-
Žádanky	-	✓	✓	-
Možnost správy jakéhokoliv typu dokladu	-	-	✓	-
Modul pro správu datových schránek	-	-	✓	-
WorkFlow Designer pro tvorbu vlastních schvalovacích procesů	-	-	✓	-
Schvalování účetních dokladů	-	-	-	✓
Vytěžování účetních dokladů	-	-	-	✓
Ukládání a sdílení účetních dokladů	-	-	-	✓
Další	Důležité informace	Důležité informace	Důležité informace	Důležité informace

1000 vytěžených stran měsíčně 75 EUR/měsíc

3000 vytěžených stran měsíčně 151 EUR/měsíc

5000 vytěžených stran měsíčně 189 EUR/měsíc

10000 vytěžených stran měsíčně 345 EUR/měsíc

Uvedené ceny jsou bez DPH.

- Exportovat
- DOCU-X s.r.o. (105)
 - 1_Faktura_1_2022.pdf
 - 504 22.09. 08:52
 - Requestor Technologies s.r.o....
 - Requestor8_2022.pdf
 - 505 22.09. 09:34

Faktura - daňový doklad

20220236

Dodavatel: Requestor Technologies s.r.o. Purkyňova 649/127 61200 Brno Česká republika IČO: 28349121 DIČ: CZ28349121 Telefon: Fax: Mobil: E-mail: WWW:	Odběratel - sídlo: SOCOS IT s.r.o. Jilovská 427/25 14200 Praha Česká republika DIČ: CZ2410911 DIČ: 24163911 Poštovní adresa:
Banka: Raiffeisenbank a.s. Bankovní účet: 6072222005 / 5500 IBAN: CZ185600000000507222005 BIC: RZBCCZPP Var. sym.: 20220236 Konst. sym.: 0008 Spec. sym.:	Místo účten: Číslo sml. vyř: Zakázka: Objednávka: Vystavení: 31.08.2022 Datum splatnosti: 14.09.2022 Datum uskutečnění zdanitelného plnění: 31.08.2022

Označení dodávky	Množství MJ	Cena za MJ	Sazba DPH	Základ [Kč]	DPH [Kč]	Celkem [Kč]
Pronájem Requestor - 8/2022		21,00		1 800,00	378,00	2 178,00
Celkem:				1 800,00	378,00	2 178,00

Rekapit. oce. DPH v Kč			
Základ 21%	1 800,00	DPH 21%	378,00
Celkem základ	1 800,00	Celkem DPH	378,00
Celkem k úhradě			2 178,00

Informace o odběrateli

DIČ/IČ odběratele	24163911	x
Název odběratele	SOCOS IT s.r.o.	x

Informace o dodavateli

DIČ/IČ dodavatele	CZ28349121	x
Název dodavatele	Requestor Technologies s.r.o.	x
Bankovní účet	6072222005	x
Kód banky	5500	x
IBAN		x
Konstantní symbol		v x

Informace o dokladu

Evidenční číslo	20220236	x
Variabilní symbol	20220236	x
Popis dodávky		x

Parametry dokladu

Řada dokladu	100 Faktury přijaté tuzemsko	x
Vstupní cena	JC bez daní	x
Tuzemské v CM	Ne	x
Přenesená daňová povinnost	Ne	x

Předchozí doklad

Typ dokladu	Pronájem SW Requestor	x
Pořadové číslo	100000003	x

Načíst položky z HeO

Datumy

Datum případu	31.08.2022	x
Datum přijetí	22.09.2022	x
DUZP	31.08.2022	x

Můj přehled

Oblíbené pořadače

- Faktury přijaté tuzemské
- Objednávky
- Pracovní směrnice
- Smlouvy
- Účtenky
- Žádosti o dovoleně

Moje úkoly

04.10.2023

Zaúčtovat v ERP Účtenky

3d 21h 58m od

04.10.2023, PMH, DOCU-X s.r.o., Dodavatel

Účtenky

Příprava smlouvy Smlouvy

3d 22h 10m od

SML20230061, SOCOS IT s.r.o., Zákazník

Smlouvy

29.09.2023

Zaúčtovat v ERP Účtenky

10d 22h 32m od

29.09.2023, PMH 29.9, SOCOS IT s.r.o., Zákazník

Účtenky

Příprava smlouvy Smlouvy

10d 22h 29m od

SML20230060, SOCOS IT s.r.o., Zákazník

Smlouvy

29.08.2023

Příprava smlouvy Smlouvy

41d 18h 3m od

SML20230058, SOCOS IT s.r.o., Zákazník

Smlouvy

Schvalování smlouvy Smlouvy

41d 22h 50m od

SML20230050, Best catering s.r.o., Dodavatel

Smlouvy

Podpis smlouvy Smlouvy

41d 22h 50m od

SML20230044, SOCOS IT s.r.o., Zákazník

Smlouvy

Naposledy otevřené záznamy

DNES

FP0106, DOCU-X s.r.o., Dodavatel

Faktury přijaté tuzemské (2) Faktury

04.10.2023, PMH, DOCU-X s.r.o., Dodavatel

Účtenky

FP0105, DOCU-X s.r.o., Dodavatel

Faktury přijaté tuzemské (2) Faktury

350

Žádosti o dovoleně

SML20230062, SOCOS IT s.r.o., Zákazník

Smlouvy

Záznamy, na kterých jsem pracoval

DNES

FP0106, DOCU-X s.r.o., Dodavatel

Faktury přijaté tuzemské (2) Faktury

FP0105, DOCU-X s.r.o., Dodavatel

Faktury přijaté tuzemské (2) Faktury

VČERA

IT

Faktury přijaté - nastavení schvalování (2) Nastavení/Notice schva...

SML20230059

Smlouvy

Účetní doklady

Vyhledávání ..

- Pořadače
- Faktury přijaté tuzemské
 - Faktury přijaté zahraniční
 - Účtenky

Nový záznam +

Zobrazeno 1 až 20 z 103 záznamů

Velikost stránky 20

Speciální filtry	Stav	Dodavatel	Celkem k úhradě	Měna	Evidenční číslo	Datum přijetí	DPH	Datum vystavení	Datum
x	Nová	DOCU-X s.r.o.	94380,00	CZK	FP0106	10.10.2023	16380,00	18.01.2023	01.02.
	Schválená	DOCU-X s.r.o.	94380,00	CZK	FP0105	06.10.2023	16380,00	18.01.2023	01.02.
	Zamítnuto	DOCU-X s.r.o.	94380,00	EUR	FP0104	04.10.2023	16380,00	18.01.2023	01.02.
	Zamítnuto	DOCU-X s.r.o.	94380,00	EUR	FP0103	02.10.2023	16380,00	18.01.2023	01.02.
	Zamítnuto	DOCU-X s.r.o.	94380,00	USD	FP0102	29.09.2023	16380,00	18.01.2023	01.02.
	Schválená	DOCU-X s.r.o.	94380,00	EUR	FP0101	26.09.2023	16380,00	18.01.2023	01.02.
	Schválená	DOCU-X s.r.o.	94380,00	CZK	FP0100	13.09.2023	16380,00	18.01.2023	01.02.
	Zamítnuto	DOCU-X s.r.o.	94380,00	EUR	FP0099	11.09.2023	16380,00	18.01.2023	01.02.
	Schválená	DOCU-X s.r.o.	100000,00	CZK	FP0096	15.08.2023	16380,00	18.01.2023	01.02.
	Schválená	DOCU-X s.r.o.	100000,00	EUR	FP0095	09.08.2023	16380,00	18.01.2022	01.02.
	Zamítnuto	DOCU-X s.r.o.	94380,00	EUR	FP0094	01.02.2023	16380,00	01.02.2023	18.01.
	Schválená	DOCU-X s.r.o.	94380,00	CZK	FP0093	01.02.2023	16380,00	01.02.2023	18.01.
	Zamítnuto	Best catering s.r.o.		CZK	FP0092				
	Uhrazena	Best catering s.r.o.	121,00	CZK	FP0091	17.07.2023	21,00	17.07.2023	17.07.2
	Zamítnuto	DOCU-X s.r.o.		CZK	FP0090				
	Uhrazena	DOCU-X s.r.o.		CZK	FP0089				
	Zamítnuto	DOCU-X s.r.o.	89000,00	CZK	FP0088	17.07.2023	21000,00	17.07.2023	17.07.2

Informace o faktuře

Ve schvalování

Evidenční číslo: FP0106

Dodavatel: DOCU-X s.r.o., Dodavatel

Poznámka: Poznámka

Termíny

Datum vystavení: 18.01.2023

Datum splatnosti: 01.02.2023

DUZP: 18.01.2023

Datum přijetí: 10.10.2023

Schvalovací proces

Typ: Kliknutím vyberete odkaz

Schvalování faktury přijaté

Návazné dokumenty

Objednávka: Kliknutím vyberete odkaz

Nabídka: Kliknutím vyberete odkaz

Cenová rekapitulace

Částka bez DPH: 78000

DPH: 16380

Měna*: CZK

Celkem k úhradě: 94380

DAŇOVÝ DOKLAD				FAKTURA	
Dodavatel: DOCU-X s.r.o. Karlova 11/123 60200 Praha IČ: 82436676 DIČ: CZ82436676			Číslo dokladu / Variabilní symbol: 100500002 Objednávka:		
Pen. ústav: Komerční banka, a.s. IČ: 24163911 DIČ: CZ24163911		Bank. spojení: 875645878 / 0100 KS: 0308		Odběratel: SOCOS IT s.r.o. Jilovská 427/3 14200 Praha IČ: 24163911 DIČ: CZ24163911	
Místo určení: SOCOS IT s.r.o. Jilovská 427/3 14200 Praha IČ: 24163911 DIČ: CZ24163911			IČ: 24163911 DIČ: CZ24163911		
Datum splatnosti: 16.01.2023 Datum vystavení daňového dokladu: 02.01.2023 Datum uskutečnění zdanitelného plnění: 02.01.2023		Forma úhrady: Platěbním příkazem Popis dodávky: Způsob dopravy: Zakázka:			
číslo	označení	popis dodávky	úprava ceny	celkem bez DPH	celkem s DPH
1	OCRS000	Licence DOCU-X OCR 5 000 stran/měsíc		30 000,00	36 300,00
2	DMS5	Licence DOCU-X DMS pro 5 uživatelů		25 000,00	30 250,00
3	DMS15	Licence DOCU-X DMS 15 uživatelů		1 000,00	1 210,00
4	DB	Licence DOCU-X Datové schránky		15 000,00	18 150,00
5	OP	Licence DOCU-X Outlook Plugin		7 000,00	8 470,00
			4,50	78 000,00	94 380,00

Fakturace celkem Kč 94 380,00

částka	%	Základ	DPH	Celkem
78 000,00	21	78 000,00	16 380,00	94 380,00

FP0106, DOCU-X s.r.o., Dodavatel

Schvalování faktury přijaté

Návazné dokumenty

- Objednávka
 - Kliknutím vyberete odkaz
- Nabídka
 - Kliknutím vyberete odkaz

Cenová rekapitulace

Částka bez DPH	DPH
78000	16380
Měna*	Celkem k úhradě
CZK	94380

Schválení ekonomickým ředitelem Faktury přijaté

Vyřadit

Komentáře Souvislosti Schválení Workflow Historie

Uhradit jen polovinu

10.10.2023 08:56

Faktura 1.pdf

DAŇOVÝ DOKLAD				FAKTURA			
Dodavatel: DOCU-X s.r.o. Karlova 11/123 00200 Praha IČ: 82436676 DIČ: CZ82436676			Číslo dokladu / Variabilní symbol: 100500002 Objednávka:				
Pen. ústav: Komerční banka, a.s. Bank. spojení: 875645878 / 0100 KS: 0308		Bank. spojení: 875645878 / 0100 KS: 0308					
Příjemce: SOCOS IT s.r.o. Jilovská 427/3 14200 Praha IČ: 24163911 DIČ: CZ24163911			Odběratel: SOCOS IT s.r.o. Jilovská 427/3 14200 Praha IČ: 24163911 DIČ: CZ24163911				
Místo určení: SOCOS IT s.r.o. Jilovská 427/3 14200 Praha IČ: 24163911 DIČ: CZ24163911			IČ: 24163911 DIČ: CZ24163911				
Datum splatnosti: 16.01.2023 Datum vystavení daňového dokladu: 02.01.2023 Datum uskutečnění zdanitelného plnění: 02.01.2023			Forma úhrady: Platebním příkazem Popis dobavy: Způsob dopravy: Zakázka				
Řádek	Označení	Množství	Popis dobavy	Úprava ceny	Celkem bez DPH	DPH %	Celkem s DPH
0							
Podoby faktury							
1	OCR500	1,00	Licence DOCU-X OCR 5 000 stran/měsíc		30 000,00	21	36 300,00
2	DMS0	1,00	Licence DOCU-X DMS pro 5 uživatelů		25 000,00	21	30 250,00
3	DMS15	1,00	Licence DOCU-X DMS 15 uživatelů		1 000,00	21	1 210,00
4	DS	1,00	Licence DOCU-X Datová schránka		15 000,00	21	18 150,00
5	OP	1,00	Licence DOCU-X Outlook Plugin		7 000,00	21	8 470,00
		5,00			78 000,00		94 380,00

Fakturace celkem Kč 94 380,00

Sazba	%	Základ	DPH	Celkem
Základní sazba	21	78 000,00	16 380,00	94 380,00
		78 000,00	16 380,00	94 380,00

FP0106, DOCU-X s.r.o., Dodavatel

Faktura 1.pdf

Komentáře Souvislosti Schválení Workflow Historie

Název workflow	Stav	Start	Konec / Čas od začátku
Faktury přijaté	Aktivní	10.10.2023 08:51	0d 0h 8m

Název aktivity	Start	Konec / Čas od začátku	Uživatelé	Vybraná akce / Příkazy
Nová aktivita	10.10.2023 08:51	10.10.2023 08:51		
Email notifikace věcné schválení	10.10.2023 08:51	10.10.2023 08:51	Cmíral Jiří Kůra Lukáš	08:51 Nastavení hodnoty atributu Stav - OK
Věcné schválení	10.10.2023 08:51	10.10.2023 08:56	Kůra Lukáš	Schválit
Email notifikace schválení ředitelem	10.10.2023 08:56	10.10.2023 08:56	Cmíral Jiří Kůra Lukáš Obchodník Tomáš	
Schválení ekonomickým ředitelem	10.10.2023 08:56	0d 0h 3m	Cmíral Jiří Kůra Lukáš Obchodník Tomáš	
Nastavit stav "Schváleno"				Nastavení hodnoty atributu Stav
Nastavit stav "Zamítnuto"				Nastavení hodnoty atributu Stav
Vrátit k přepracování				

DAŇOVÝ DOKLAD				FAKTURA	
Dodavatel: DOCU-X s.r.o. Karlova 11/123 60200 Praha IČ: 82435676 DIČ: CZ82435676			Číslo dokladu / Variabilní symbol: 100500002 Objednávka:		
Pen. ústav: Komerční banka, a.s. Bank. spojení: 876646878 / 0100 KS: 0308					
Přijemce: SOCOS IT s.r.o. Jilovská 427/3 14200 Praha IČ: 24163911 DIČ: CZ24163911			Odběratel: SOCOS IT s.r.o. Jilovská 427/3 14200 Praha IČ: 24163911 DIČ: CZ24163911		
Místo určení: SOCOS IT s.r.o. Jilovská 427/3 14200 Praha IČ: 24163911 DIČ: CZ24163911			Datum splatnosti: 16.01.2023 Datum vystavení daňového dokladu: 02.01.2023 Datum uskutečnění zdanitelného plnění: 02.01.2023		
			Forma úhrady: Platebním příkazem Popis dodávky: Způsob dopravy: Zakázka:		
číslo	Označení	Množství	Popis dodávky	Cena bez DPH	Celkem s DPH
Položky faktury					
1	OCR5000	1,00	Licence DOCU-X OCR 5 000 stran/měsíc	30 000,00	36 300,00
2	DMS8	1,00	Licence DOCU-X DMS pro 8 uživatelů	25 000,00	30 250,00
3	DMS15	1,00	Licence DOCU-X DMS 15 uživatelů	1 000,00	1 210,00
4	DS	1,00	Licence DOCU-X Datové schránky	15 000,00	18 150,00
5	OP	1,00	Licence DOCU-X Outlook Plugin	7 000,00	8 470,00
				8,00	78 000,00
					94 380,00

Fakturace celkem Kč 94 380,00

Sazba	%	Základ	DPH	Celkem
Základní sazba	21	78 000,00	16 380,00	94 380,00
		78 000,00	16 380,00	94 380,00

FP0106, DOCU-X s.r.o., Dodavatel

Faktura 1.pdf

Komentáře Souvislosti Schválení Workflow Historie

10.10.2023

Lukáš Kůra (lukas.kura@socosit.cz)
 + Nový komentář 08:58:06
 → Uhradit jen polovinu!

System (info@socosit.cz)
 Automatická aktivita **Email notifikace schválení ek. ředitelem** 08:56:10

Lukáš Kůra (lukas.kura@socosit.cz)
 Ukončení aktivity workflow **Věcné schválení** výběrem akce **Schválit** 08:56:06
 + Nový komentář 08:56:05
 → OK

System (info@socosit.cz)
 + Automatická aktivita **Email notifikace věcné schválení** 08:51:59
 + **Stav** - Změna hodnoty atributu (workflow) 08:51:59
 Nová → Ve schvalování

Lukáš Kůra (lukas.kura@socosit.cz)
 Spuštění workflow **Faktury přijaté** 08:51:46
 + Nahrán nový soubor 08:06:49
 → Objednávka Il..pdf (Přilohy)
 + Nahrán nový soubor 08:06:49
 → Faktura 1.pdf (Faktury)

DAŇOVÝ DOKLAD				FAKTURA						
Dodavatel: DOCU-X s.r.o. Karlova 11/123 60200 Praha IČ: 82436676 DIČ: CZ82436676			Číslo dokladu / Variabilní symbol: 100500002 Objednávka:							
Telefon:		Fax:		Email:						
Pen. ústav: Komerční banka, a.s.		Bank. spojení: 875845578 / 0100		KS: 0308						
Příjemce: SOCOS IT s.r.o. Jilovská 427/3 14200 Praha IČ: 24163911 DIČ: CZ24163911			Odběratel: SOCOS IT s.r.o. Jilovská 427/3 14200 Praha IČ: 24163911 DIČ: CZ24163911							
Místo určení: SOCOS IT s.r.o. Jilovská 427/3 14200 Praha IČ: 24163911 DIČ: CZ24163911			IČ: 24163911 DIČ: CZ24163911							
Datum splatnosti: 16.01.2023 Datum vystavení daňového dokladu: 02.01.2023 Datum uskutečnění zdanitelného plnění: 02.01.2023			Forma úhrady: Platebním příkazem Popis dodávky: Způsob doručení: Zakázka							
řádek	číslo	popis	popis	úprava ceny	celkem bez DPH	celkem s DPH				
číslo	účet	množství	MJ	↓ cena bez DPH	C. cena bez DPH	Stav %	Úprava ceny +/- %	celkem bez DPH po úpravě	DPH %	celkem s DPH po úpravě
Položky faktury										
1	OCR5200	1,00		Licence DOCU-X OCR 5 000 stran/měsíc	30 000,00	30 000,00		30 000,00	21	36 300,00
2	DMS	1,00		Licence DOCU-X DMS pro 5 uživatelů	25 000,00	25 000,00		25 000,00	21	30 250,00
3	DMS15	1,00		Licence DOCU-X DMS 15 uživatelů	1 000,00	1 000,00		1 000,00	21	1 210,00
4	DS	1,00		Licence DOCU-X Datové schránky	15 000,00	15 000,00		15 000,00	21	18 150,00
5	OP	1,00		Licence DOCU-X Outlook Plugin	7 000,00	7 000,00		7 000,00	21	8 470,00
				CELKEM	78 000,00	78 000,00		78 000,00		94 380,00

Fakturace celkem Kč 94 380,00

bazba	%	Základ	DPH	Celkem
Základní cena	21	78 000,00	16 380,00	94 380,00
		78 000,00	16 380,00	94 380,00

9:08 LTE 92%

DOCU-X Presentace

FP0106, DOCU-X s.r.o., Dodavatel

Informace o faktuře

Schválená

Evidenční číslo
FP0106

Dodavatel
DOCU-X s.r.o., Dodavatel

Poznámka
Poznámka

Termíny

Datum vystavení
18.01.2023

Datum splatnosti
01.02.2023

AA docux.socosit.cz

9:08 LTE 92%

DOCU-X Presentace

Soubory (náhledy)

Přetáhněte soubory nebo kliknutím je možné nahrát soubory. (Ctrl + U)

Faktury

Faktura 1.pdf
34.25 KB

Přílohy

Objednávka II..pdf
41.06 KB

AA docux.socosit.cz

9:08 LTE 92%

DOCU-X Presentace

Faktura 1.pdf

DAŇOVÝ DOKLAD		FAKTURA																																																																
Poskytovatel: DOCU-X s.r.o. Kálová 111/23 14200 Praha IČ: 0400076 DIČ: CZ0400076		Číslo účtenky / Variabilní symbol: 100500002 Dodávce: SOKOS IT s.r.o. Jiráskova 42/113 14200 Praha IČ: 2416311 DIČ: CZ2416311																																																																
Platba: Bankovní spojení Účet: 251603/0100 SWIFT: BIC0330		Objednávka: SOKOS IT s.r.o. Jiráskova 42/113 14200 Praha IČ: 2416311 DIČ: CZ2416311																																																																
Datum splatnosti: 01.02.2023 Datum vystavení účtenky/dokladu: 18.01.2023 Datum ukončení zúčtování/přijetí: 02.01.2023		Forma účtenky: Přetiskem příkazem Popis účtenky: Přetiskem příkazem Spůsob tvorby účtenky:																																																																
WHS - Databáze: Měsíční Podle dostavky: 18.01.2023 Podle účtenky: 02.01.2023		Upraveno: 18.01.2023 Upraveno: 02.01.2023																																																																
<table border="1"> <thead> <tr> <th>Číslo účtenky</th> <th>Množství</th> <th>MJ</th> <th>Cena za kus (CZK)</th> <th>Cena za kus (CZK) s DPH</th> <th>Suma %</th> <th>Upraveno (CZK) s DPH</th> <th>Upraveno (CZK) bez DPH</th> <th>Upraveno (CZK) s DPH</th> </tr> </thead> <tbody> <tr> <td>1 - Licence</td> <td>1,00</td> <td>ks</td> <td>10 000,00</td> <td>12 000,00</td> <td>100%</td> <td>10 000,00</td> <td>0,00</td> <td>10 000,00</td> </tr> <tr> <td>2 - DPH</td> <td>1,00</td> <td>ks</td> <td>20 000,00</td> <td>24 000,00</td> <td>200%</td> <td>20 000,00</td> <td>0,00</td> <td>20 000,00</td> </tr> <tr> <td>3 - DPH</td> <td>1,00</td> <td>ks</td> <td>1 000,00</td> <td>1 200,00</td> <td>100%</td> <td>1 000,00</td> <td>0,00</td> <td>1 000,00</td> </tr> <tr> <td>4 - DPH</td> <td>1,00</td> <td>ks</td> <td>10 000,00</td> <td>12 000,00</td> <td>100%</td> <td>10 000,00</td> <td>0,00</td> <td>10 000,00</td> </tr> <tr> <td>5 - DPH</td> <td>1,00</td> <td>ks</td> <td>2 000,00</td> <td>2 400,00</td> <td>100%</td> <td>2 000,00</td> <td>0,00</td> <td>2 000,00</td> </tr> <tr> <td colspan="2">CELKEM</td> <td></td> <td></td> <td></td> <td></td> <td>52 000,00</td> <td>0,00</td> <td>52 000,00</td> </tr> </tbody> </table>				Číslo účtenky	Množství	MJ	Cena za kus (CZK)	Cena za kus (CZK) s DPH	Suma %	Upraveno (CZK) s DPH	Upraveno (CZK) bez DPH	Upraveno (CZK) s DPH	1 - Licence	1,00	ks	10 000,00	12 000,00	100%	10 000,00	0,00	10 000,00	2 - DPH	1,00	ks	20 000,00	24 000,00	200%	20 000,00	0,00	20 000,00	3 - DPH	1,00	ks	1 000,00	1 200,00	100%	1 000,00	0,00	1 000,00	4 - DPH	1,00	ks	10 000,00	12 000,00	100%	10 000,00	0,00	10 000,00	5 - DPH	1,00	ks	2 000,00	2 400,00	100%	2 000,00	0,00	2 000,00	CELKEM						52 000,00	0,00	52 000,00
Číslo účtenky	Množství	MJ	Cena za kus (CZK)	Cena za kus (CZK) s DPH	Suma %	Upraveno (CZK) s DPH	Upraveno (CZK) bez DPH	Upraveno (CZK) s DPH																																																										
1 - Licence	1,00	ks	10 000,00	12 000,00	100%	10 000,00	0,00	10 000,00																																																										
2 - DPH	1,00	ks	20 000,00	24 000,00	200%	20 000,00	0,00	20 000,00																																																										
3 - DPH	1,00	ks	1 000,00	1 200,00	100%	1 000,00	0,00	1 000,00																																																										
4 - DPH	1,00	ks	10 000,00	12 000,00	100%	10 000,00	0,00	10 000,00																																																										
5 - DPH	1,00	ks	2 000,00	2 400,00	100%	2 000,00	0,00	2 000,00																																																										
CELKEM						52 000,00	0,00	52 000,00																																																										
Faktura celkem Kč: 54 380,00																																																																		
<table border="1"> <thead> <tr> <th>Suma</th> <th>DPH</th> <th>DPH</th> <th>Celkem</th> </tr> </thead> <tbody> <tr> <td>52 000,00</td> <td>2 380,00</td> <td>45 300,00</td> <td>54 380,00</td> </tr> </tbody> </table>				Suma	DPH	DPH	Celkem	52 000,00	2 380,00	45 300,00	54 380,00																																																							
Suma	DPH	DPH	Celkem																																																															
52 000,00	2 380,00	45 300,00	54 380,00																																																															

Zpracováno systémem HELIOS Novus

Vytisknuto: přetiskem příkazem
Faktura: 100500002 Strana: 1 z 1

AA docux.socosit.cz

Prezentace Faktury Plugin (Přijaté faktury)

R	U	N.	Rede	Poř.č.	Datum případu (D...)	DUZP (DMR)	Datum doručení (...)	Č. org.	Firma	DIČ DPH	Dodatečská faktura	Ex. číslo
1			100	300001	02.01.2023	02.01.2023	30.09.2023		I. DOCU-X s.r.o.	CZ03435676	1003000021	1005000

Náhled

DOCU-X Prezentace

Faktura 1.pdf

DAŇOVÝ DOKLAD				FAKTURA							
Dodávatel: DOCU-X s.r.o.											
Karlova 11/123 60200 Praha				Číslo dokladu / Variabilní symbol: 100500002							
IČ: 82435676		DIČ: CZ03435676		Objednávka: ..							
Telefon: ..		Fax: ..		E-mail: ..							
Řeč. ústav: Komorňní banka, a.s.		Bank. spojení: 815648878 0100		K.S. 0308							
Příjemce: SOCOS IT s.r.o.			Odběratel: SOCOS IT s.r.o.								
Jilovská 427/3 14200 Praha			Jilovská 427/3 14200 Praha								
IČ: 24163911		DIČ: CZ24163911									
Místo určení: SOCOS IT s.r.o.											
Jilovská 427/3 14200 Praha											
IČ: 24163911		DIČ: CZ24163911		IČ: 24163911 DIČ: CZ24163911							
Datum splatnosti: 16.01.2023			Forma úhrady: Platebním příkazem								
Datum vystavení daňového dokladu: 02.01.2023			Popis dodávky								
Datum uskutečnění zdanitelného plnění: 02.01.2023			Způsob doručení								
Základna			Základna								
Špat. označení č.	Označení	Množství	MJ	Popis dodávky	J. cena bez DPH	C. cena bez DPH	Sazba %	Upravená cena	Dokl. bez DPH	DPH %	Dokl. s DPH
1	OCR000	1,00		Licence DOCU-X OCR 5 000 stran/měsíc	30 000,00	30 000,00			30 000,00	21	36 300,00
2	DMS	1,00		Licence DOCU-X DMS pro 1 uživatele	25 000,00	25 000,00			25 000,00	21	30 250,00
3	DMS15			Licence DOCU-X DMS 15 uživatelů							

Dokumenty

DS V	Popis	Jméno a cesta
1		https://docu.x.socosit.cz/4461/entry/399

Editace diagramu

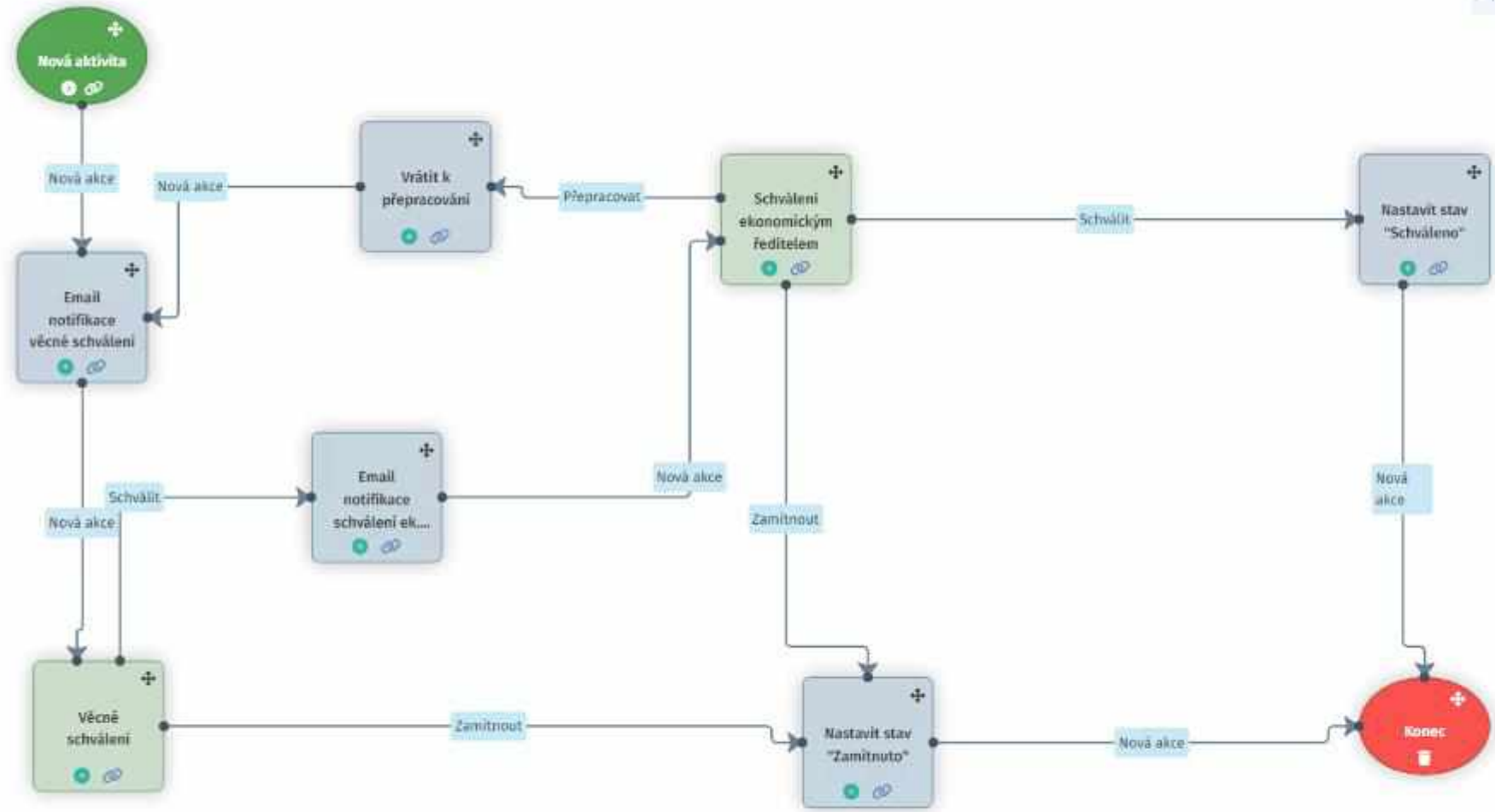

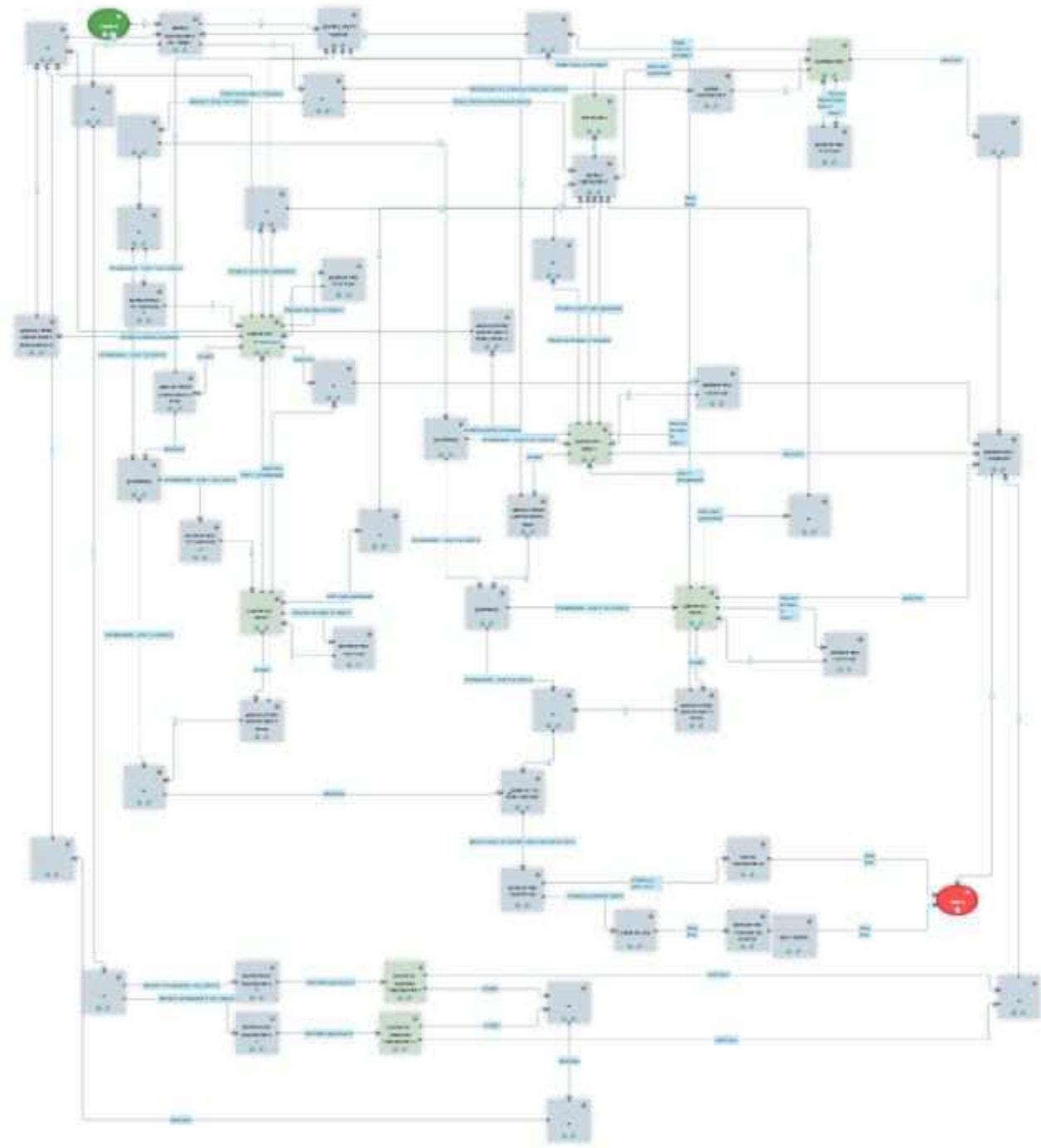

Firma A

Účetní doklady:

- 150 faktur/měsíc (max. 1 000 stran)
- 5 uživatelů

Cena za měsíc: 3 600 Kč bez DPH

+ Jednorázový poplatek za zprovoznění a školení

Firma B

Účetní doklady:

- 1 000 faktur/měsíc (max. 3 000 stran)
- 30 uživatelů

Cena za měsíc: 14 300 Kč bez DPH

+ Jednorázový poplatek za zprovoznění a školení

Představení CRM systému

CORIPO

ACM **CORIPO**

ACMARK

Společnost ACMARK s.r.o. byla založena v roce 2009 a jejím hlavním posláním je poskytovat kvalitní poradenské služby a informační technologie.

V současné době máme 27 pracovníků na různých pozicích.

- ✓ Implementace a vývoj CRM systémů
- ✓ Analýzy a prezentace dat neboli business inteligenci,
- ✓ Mobilní systémy pro okamžitý přístup k datům.
- ✓ Správu dokumentů a business proces management,
- ✓ Webové portály a webové stránky,
- ✓ Vývoj software na míru.

CORIPO jsme koncipovali tak, že...

Intuitivní ovládání

System je navržen tak, že je jedno, jaké zařízení používáte!

Přizpůsobení

Vytesáme vám CRM systém přesně podle vašich představ!.

Rychlost

Rychlý přístup ke všem informacím na jedno kliknutí!

Integrace

Integrace s okolním světem rozšiřují možnosti a propojují CRM systém s kolegy, klienty a partnery.

CORIPO je CRM platforma, která spojí celou vaši firmu!

Prodej

Rozpozná prodejní příležitosti ještě dříve než vy, získáte perfektní přehled a náskok před konkurencí.

Servis

Nejdražší zákazník je vždy ten nový. Poskytujte tu nejlepší péči svým stávajícím zákazníkům a budujte v nich loajalitu.

Ekonomika

Pracuje s objednávkami, fakturami, produkty i platbami.
Umí faktury vystavit, importovat z ostatních systémů

Marketing

Je základním kamenem úspěšného podnikání.
CORIPO pomůže řídit marketingové aktivity včetně kampaní, podpory prodeje či PR.

Vše začíná oslovením!

Správa
Kampaní

Segmentace

Reporting

Externí mkt.
nástroje

Multikanálová
komunikace

Pro ten se CORIPO narodilo!

Správa
Zájemců

Správa
Kontaktů

Plán
prodeje

Řízení
příležitostí

Aktivity a
kalendář

Tvorba
Nabídek

Bez ekonomického přínosu je CRM k ničemu...

Faktury

Objednávky

Integrace

HELIOS 

a další

Produkty

Reporting

Servis se stará o vaše klienty...

Servisní
případy

Mobilní
platforma

Integrace

HELIOS

a další

Servisované
produkty

Reporting

CORIPO **praktická ukázka**

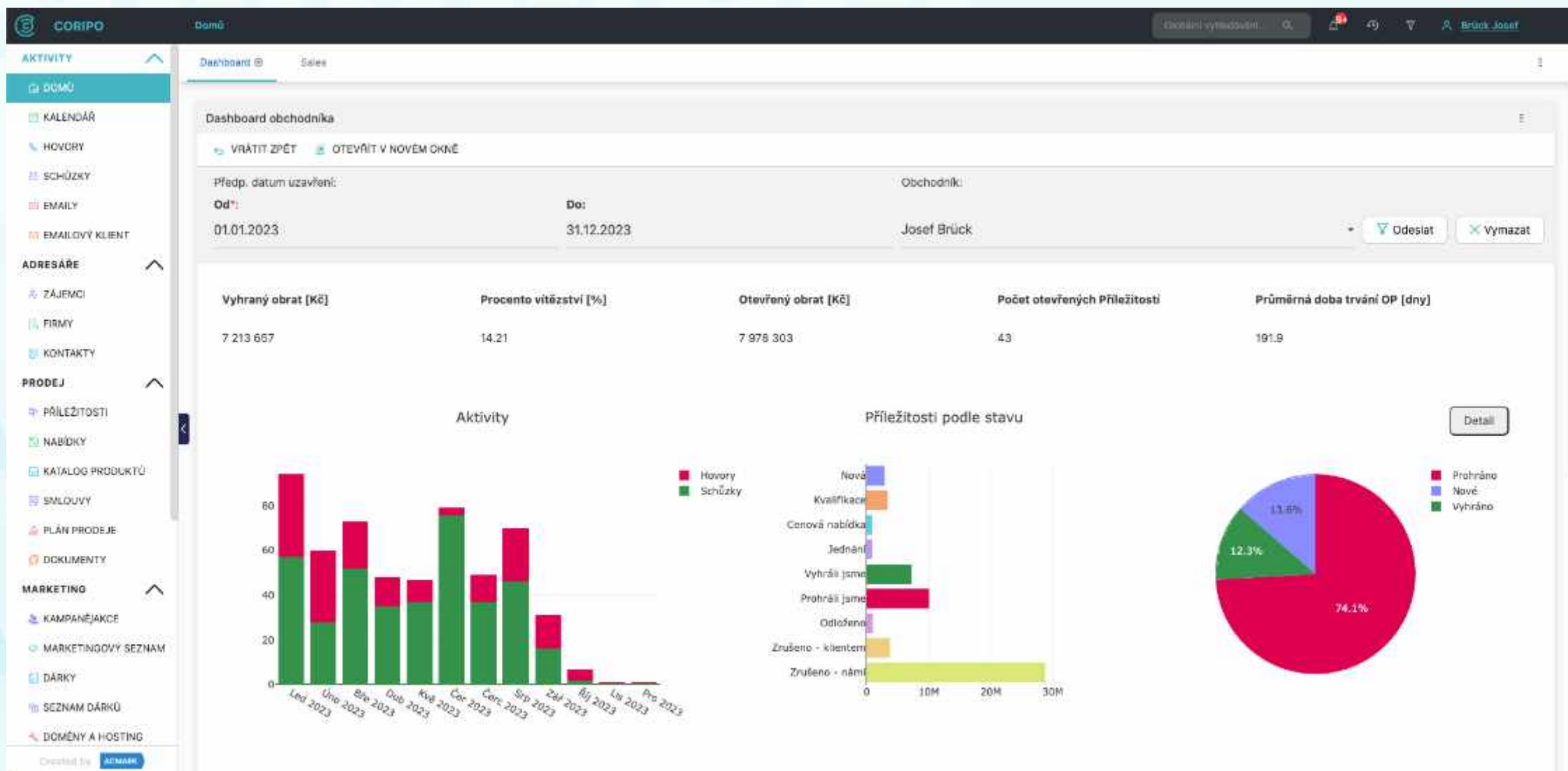

CORIP0
Firmy > MOTEc spol. s r.o.
Uložení vyhledávání...
Brück Josef

EMAILOVÝ KLIENT

ADRESÁŘE

ZÁJEMCI

FIRMY

KONTAKTY

PRODEJ

PRÍLEŽITOSTI

NABÍDKY

KATALOG PRODUKTŮ

SMLOUVY

PLÁN PRODEJE

DOKUMENTY

MARKETING

KAMPANĚJAKCE

MARKETINGOVÝ SEZNAM

DÁRKY

SEZNAM DÁRKŮ

DOMÉNY A HOSTING

INFO. TECHNOLOGIE

EKONOMIKA

FAKTURY

RÁDKY FAKTUR

ŠABLONA FAKTURACE

PLATBY

Created by **ACMARK**

MOTEc spol. s r.o.

Letošní obrát: 363 520,00 Q1 0,00

Září: -100,00% Q2 76 288,00

Střpen: +100,00% Q3 76 288,00

Červenec: -100,00% Q4 210 944,00

NOVÝ ZÁZNAM

SMAZAT

YTVOR PRÍLEŽITOST

SEEK

Informace o firmě	Adresa	ISIR & DPH	Partnerství	Doplnění	Fosaf	Obrát Firmy
Jméno:	MOTEc spol. s r.o.					
IČ:	47903392					
DIČ:	CZ699002617					
Odvětví:	<input checked="" type="checkbox"/> Stavebnictví <input checked="" type="checkbox"/> Stavebnictví - vybavení budov					
Člen:	<input checked="" type="checkbox"/> MTC-stav, s.r.o.					

Vše
Activity
Adresáře
Prodej
Ekonomika
Marketing
Dokumenty

Kontakty

Příležitosti

Aktivity

Historie

Stav	Předmět	Datum	Kontakt
Odeslaný	ACMARK - fakturac...	17.10.2023 8:17	Fakturace MOTEc
Odeslaný	ACMARK - fakturac...	17.10.2023 8:07	Fakturace MOTEc
Uskutečnený	Schůzka - ACDARK ...	12.9.2023 9:30	Hlaváčková Dita
Uskutečnený	Konzultace DMS	23.8.2023 16:00	Hlaváčková Dita

📞
📧
📅
📧
📧
📧

ACMARK - fakturace prací 2310653

17.10.2023 08:17 Odeslaný Brück Josef

ACMARK - fakturace prací 2310653

ACMARK - fakturace prací 2310652

17.10.2023 08:07 Odeslaný Brück Josef

ACMARK - fakturace prací 2310652

FW: Schůzka - ACDARK

10.10.2023 15:00 Plánován Administrator

-----Original Appointment-----
 From: Dita Hlaváčková MTEC
 Sent: Tuesday, October 10, 2023 2:57 PM
 To: Martin Donát MTC Invest; Libor Kačvara MTEC
 Subject: Schůzka - ACDARK
 When: úterý 10. října 2023 15:00-16:00 (UTC+01:00) Praha, Bratislava, Bz

Schůzka - ACDARK - p. Brück

10.10.2023 15:00 Plánován Administrator

Schůzka - ACDARK - projednání nabídky

12.09.2023 00:30 Uskutečnený Brück Josef

Schůzka v Microsoft Teams...

📄 Zobrazit více

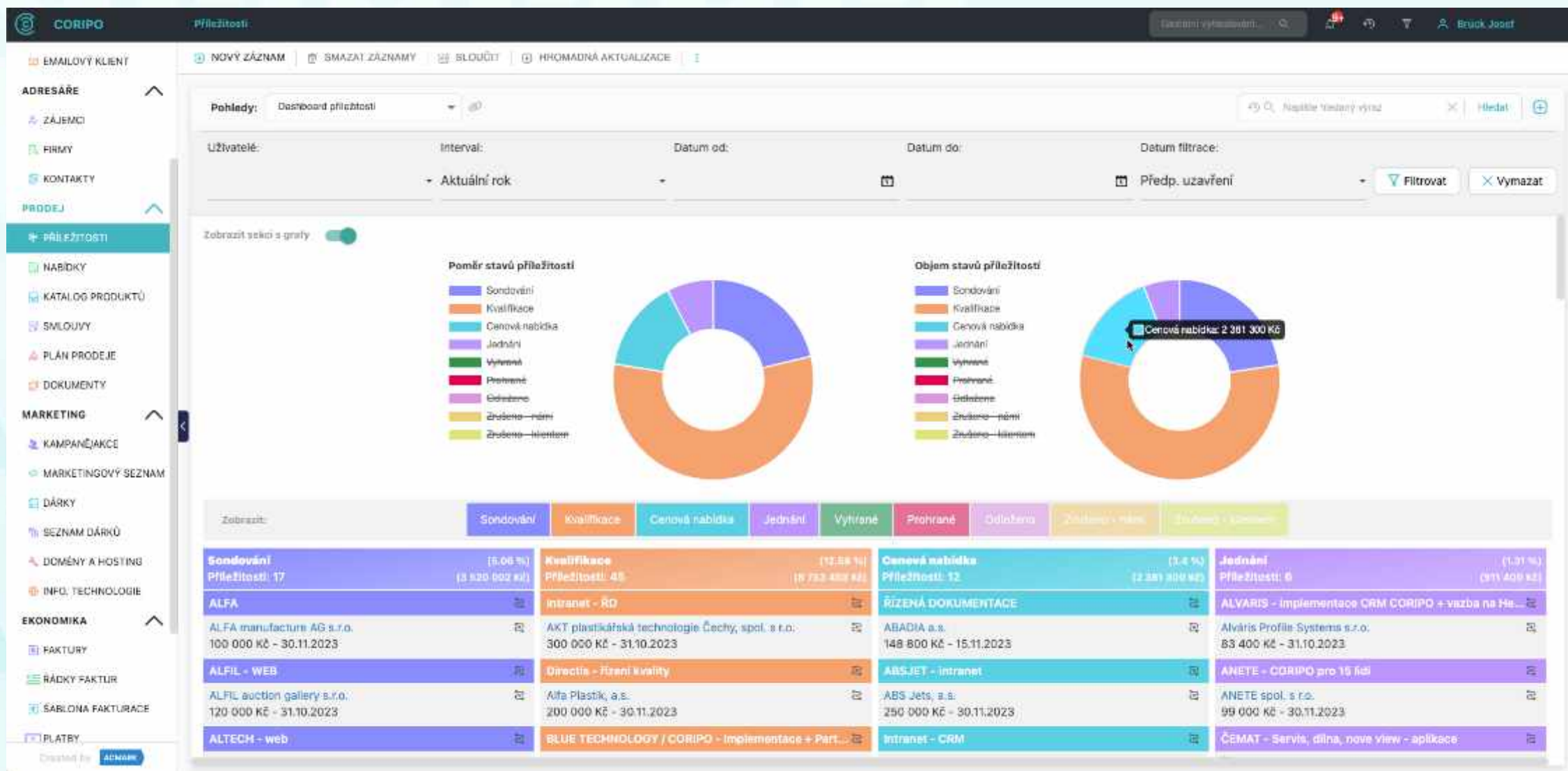

AKT...
NOVÝ ZÁZNAM
SMAZAT ZÁZNAMY
SLOUŽIT
HROMADNÁ AKTUALIZACE

Pohledy: Plánovací kalendář (Martin Svoboda)
 Napíšte hledaný výraz
Hledat

Hlavní technici Technici Stav zakázky Typ zakázky Místo lísu
 Odeslat

Ofim
Dnes
Pozdě
7. – 13. 8. 2023
Email
Den
Tyden
Měsíc
Mapa
Odebrat z kalendáře

po 7. 8.	út 8. 8.	st 9. 8.	čt 10. 8.	pá 11. 8.	so 12. 8.	ne 13. 8.
Týden 32	OP1-4066/2022 BYLINKY S.J.O., SUCHBHRDLY U MIROSLAVI 208, SUCHBHRDLY U MIROSLAVI Přivazt	OP1-3922/2022 YUSEH LOGISTICS (CZECHI KCDE (KPL), PRŮMYSLŮVÁ ZŮNA OVCÁRY 276, KOLIN Přivazt	OP1-3924/2022 YUSEH LOGISTICS (CZECHI KCDE (KPL), PRŮMYSLŮVÁ ZŮNA OVCÁRY 276, KOLIN Přivazt	OP1-3918/2022 STECOMTR s.r.o., U Převrže 110/21, Nový Jičín Přivazt	OP1-3968/2022 Suchánek & Walraven, s.r.o, Horka u Staré Paky 68, Horka u Staré Paky Přivazt	
		OP1-4061/2022 OYK S.J.O., A.S. VESELINA 384, UHERSKÝ OSTROV Přivazt	OP1-4020/2022 RETEX s.r.o., U nádraží 894, Moravský Krumlov Přivazt			

Vyhledávání podle názvu požadavku
Hledat

Servisní zakázky bez data realizace:

- OP1-4004/2022
 Ibbéma Vyškov (bývalý HOPR TRADE), Nádraží
 22, Vyškov
 Přivazt
- OP1-3725/2022
 KCH-I-HOOR Mladá Věleč s.r.o., Mladá Věleč 670,
 Mladá Věleč
 Přivazt
- OP1-4060/2022
 Břavabřevy OFK, ZŠofská 3387/4E, Šumperk
 Přivazt
- OP1-3780/2022
 Impregnační Soběslav s.r.o., Na Pískách 420,
 Soběslav
 Přivazt
- OP1-3925/2022
 YUSEH LOGISTICS (CZECHI KCDE (KPL),
 PRŮMYSLŮVÁ ZŮNA OVCÁRY 276, KOLIN
 Přivazt
- OP1-4028/2022
 Eurosun Sonnenschutz s.r.o., Svatoňská 494,
 Kozelce nad Černými Lesy
 Přivazt

Created by **ADMAR**

☰
▼ Týdenní plán
📍 Zobrazit na mapě

Týden 32 (7. 8. - 11. 8. 2023)

🚗 Žádný aktivní výjezd
👤 Ales Pudil

◀ Předchozí týden
📅 Tento týden

▶ Následující týden

Pondělí 7. 8.	Úterý 8. 8.	Středa 9. 8.	Čtvrtek 10. 8.	Pátek 11. 8.
<div style="border: 1px solid #ccc; padding: 5px; margin-bottom: 5px;"> naplánováno <p>OP1-4055/2022 📍 BYLINKY S.R.O., SUCHOHRDLY U MIRO... 👤 p. Valenta ☎ +420 730 510 791</p> </div>	<div style="border: 1px solid #ccc; padding: 5px; margin-bottom: 5px;"> naplánováno <p>OP1-4002/2022 📍 DYAS.EU, A.S., VESELSKÁ 384, UHERSK... 👤 p. Stávek ☎ +420 602 563 933</p> </div>	<div style="border: 1px solid #ccc; padding: 5px; margin-bottom: 5px;"> naplánováno <p>OP1-4020/2022 📍 RETEX a.s., U nádraží 894, Moravský Kr... 👤 paní Pařilová ☎ +420 722 953 927</p> </div>	<div style="border: 1px solid #ccc; padding: 5px; margin-bottom: 5px;"> naplánováno <p>OP1-3813/2022 📍 STECOMTRA a.s., Hřbitovní 910/74, No... 👤 p.Burgert ☎ +420 777 757 800</p> </div>	
	<div style="border: 1px solid #ccc; padding: 5px; margin-bottom: 5px;"> naplánováno <p>OP1-3922/2022 📍 YUSEN LOGISTICS (CZECH) KCDE (KPL)... 👤 p. Linhart ☎ +420 728 647 218</p> </div>	<div style="border: 1px solid #ccc; padding: 5px; margin-bottom: 5px;"> naplánováno <p>OP1-3924/2022 📍 YUSEN LOGISTICS (CZECH) KCDE (KPL)... 👤 p. Linhart ☎ +420 728 647 218</p> </div>		

Docházkový systém ANeT-WebTime

ČLEN SKUPINY

ASSECO
SOLUTIONS

Lukáš Dvořáček

www.avaplace.com

O společnosti ANeT

- 30 let na trhu, sídlo v CZ Brno, v SK Trenčín
- Docházkový systém a plánování lidských zdrojů
- Přístupový a stravovací systém
- Vlastní vývoj SW i HW, výroba, realizace a servis

Naši zákazníci

Automotive

Obchodní řetězce

Pivovarnictví

Státní správa

Průmysl

Zdravotnictví

Služby

ANeT-WebTime AVA Edition

- Moderní webová aplikace - Úspora nákladů
- Podpora Paperless
 - Elektronické schvalování požadavků (dovolená)
 - Elektronické seznámení s plánem
 - Digitální podpis pracovního listu
- Automatická kontrola Zákoníku práce včetně novinek v legislativě CZ a SK
- Přímé napojení na HELIOS, komplexní příprava pro mzdy HELIOS

Karta Osoby

• Import z Heliosu

Plánování

• Přehledné plánování

Pracovní list

• Pracovní list osoby

Export

• Export do Heliosu

Vyřeší konkrétní potřeby Vaší firmy:

- Modely pro směnné provozy
- Automatické přiřazování směn
- Konfigurovatelné přestávky
- Systémová podpora mladistvých
- Speciální pokročilé vlastnosti
 - Převody hodnot na účtech
 - Mnoho typů zaokrouhlování
 - Automatické příplatky
 - A další...

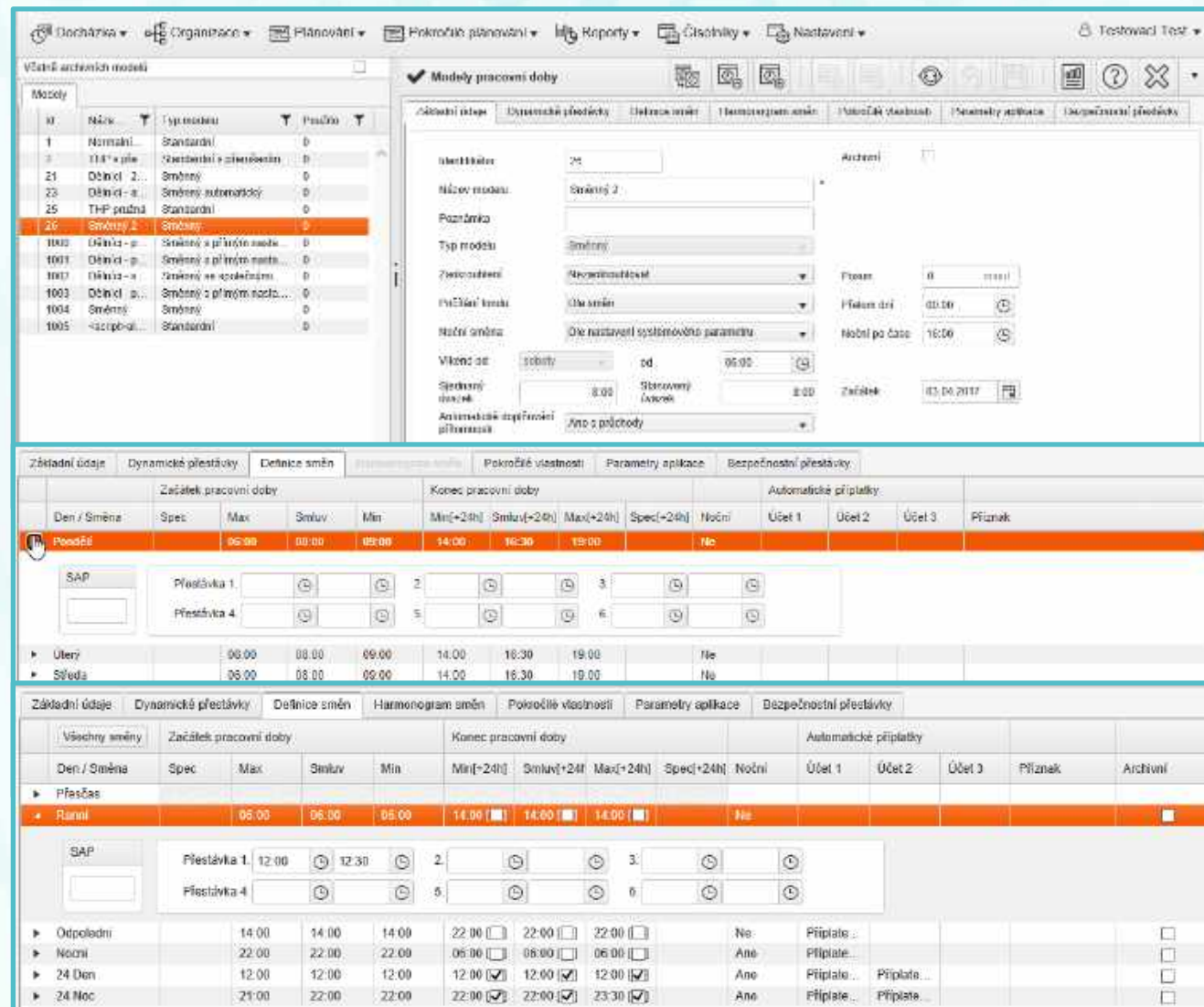

Modely pracovní doby

Základní údaje: Dynamické přestávky, Definice směn, Harmonogram směn, Pokročilé vlastnosti, Parametry aplikace, Bezpečnostní přestávky.

Den / Směna	Spec	Max	Smělnv	Min	Min(+24h)	Smělnv(+24h)	Max(+24h)	Spec(+24h)	Noční	Účet 1	Účet 2	Účet 3	Příznak
Pátek		06:00	00:00	08:00	14:00	16:30	19:00		Ne				
SAP: Přestávka 1: [] [] 2 [] [] 3 [] [] Přestávka 4: [] [] 5 [] [] 6 [] []													
Úterý		06:00	08:00	09:00	14:00	18:30	19:00		Ne				
Středa		06:00	08:00	09:00	14:00	18:30	19:00		Ne				

Všechny směny	Začátek pracovní doby	Konec pracovní doby	Automatické příplatky											
Den / Směna	Spec	Max	Smělnv	Min	Min(+24h)	Smělnv(+24h)	Max(+24h)	Spec(+24h)	Noční	Účet 1	Účet 2	Účet 3	Příznak	Archivní
Pátek		06:00	06:00	06:00	14:00 [■]	14:00 [■]	14:00 [■]		Ne					
SAP: Přestávka 1: 12:00 [] 12:30 [] 2 [] [] 3 [] [] Přestávka 4: [] [] 5 [] [] 6 [] []														
Odpolední		14:00	14:00	14:00	22:00 []	22:00 []	22:00 []		Ne	Příplatek ..				<input type="checkbox"/>
Noční		22:00	22:00	22:00	06:00 []	06:00 []	06:00 []		Ano	Příplatek ..				<input type="checkbox"/>
24 Den		12:00	12:00	12:00	12:00 [✓]	12:00 [✓]	12:00 [✓]		Ano	Příplatek ..	Příplatek ..			<input type="checkbox"/>
24 Noc		21:00	22:00	22:00	22:00 [✓]	22:00 [✓]	23:30 [✓]		Ano	Příplatek ..	Příplatek ..			<input type="checkbox"/>

Volitelné moduly

ANeT-Substitution

- Zastupování. Jednoduchá delegace práv mezi vedoucími pracovníky

ANeT-Date

- Přidělování termínů pro jednotlivé osoby a střediska, například školení
- Upozornění na blížící se termíny

ANeT-BusinessTrip

- Schvalování a elektronická evidence jednotlivých kroků pro tuzemské i zahraniční služební cesty, včetně vyúčtování

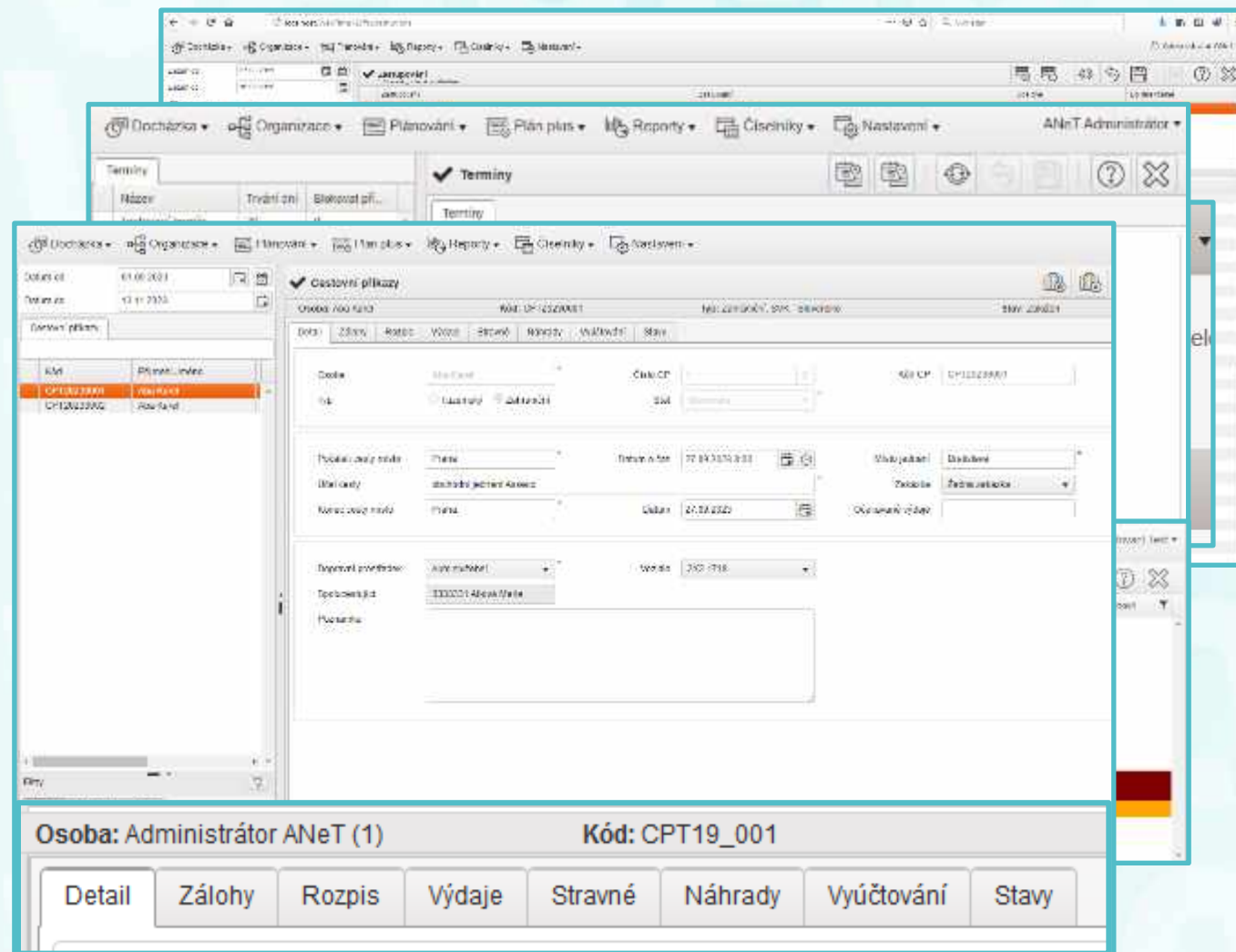

ANeT-SelfService

Aplikace pro každého zaměstnance

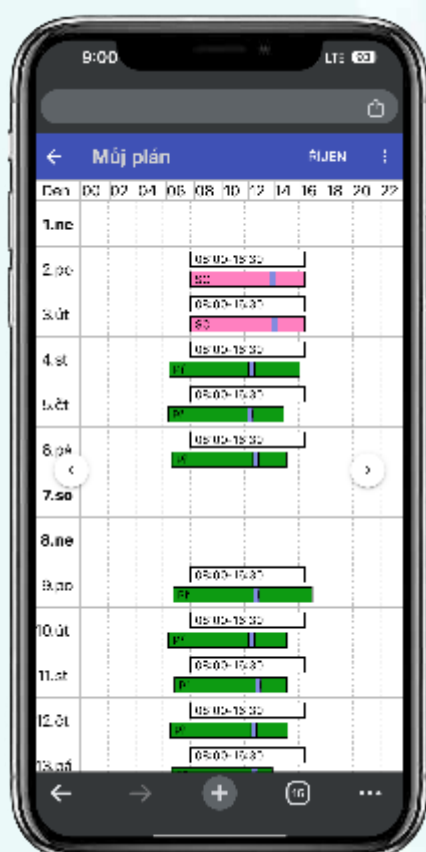

Docházkové terminály

Atlas

- Barevný 7" displej
- Touchscreen
- Interní čtečka otisků prstů
- Až 76 typů RFID tagů
- Zvukový výstup
- Kamera

Český výrobek

Tiny

- Barevný 5" displej
- Touchscreen
- LF/HF čtečka RFID médií
- Napájení PoE

Český výrobek

Služby a podpora ANeT

- Garantovaná podpora na software a hardware
- SW 5x8
 - Linka zákaznické podpory
 - Garantované řešení požadavků zákazníka
- HW 5
 - Garantovaná odezva servisu
 - Výměna na místě

Jak získat ANeT-WebTime

- Navštivte avaplace.com
- Vyberte aplikaci ANeT
- Zvolte možnost předplatného
- Volitelná rozšíření

Volitelná rozšíření pro Advanced a Enterprise

ANeT-SelfService (mobilní přístup) - 38€/měsíc
Webová aplikace, Měsíční plán, pracovní list, WF požadavky.

ANeT-BusinessTrip (pracovní cesty) - 38€/měsíc
Evidence tuzemských i zahraničních služebních cest, včetně WF jednotlivých kroků.

ANeT-Substitution (delegace práv) - 28€/měsíc
Zastupování a delegace práv mezi vedoucími pracovníky.

ANeT-Task (odpracovaná doba na zakázkách) - 38€/měsíc
Rozpad odpracované doby na jednotlivé zakázky.

Rozšíření si můžete vybrat ve druhém kroku objednávky.

	Standard ANeT-WebTime 123 Kč za zaměstnance / měsíc	ANeT-WebTime Advanced 123 Kč za zaměstnance / měsíc	ANeT-WebTime Enterprise 114 Kč za uživatele
	<input type="checkbox"/> Objednat	<input type="checkbox"/> Objednat	<input type="checkbox"/> Objednat
Přístup ke zobrazení, úpravě ANeT datových	✓	✓	✓
Historie činnosti, stavů, požadavků	✓	✓	✓
Možnost na zakázku přidat COE a plánovací nástroj	✓	✓	✓
Dělení úkolů (delegace, povolení)	✓	✓	✓
Možnost přepnutí mezi funkcemi	✓	✓	✓
Reporty - předdefinované a vlastní sestavy	✓	✓	✓
Export do Excel, uložení a práce s tabulkami	✓	✓	✓
Modul pracovní doby	✓	✓	✓
Možnost přechodu pracovníků mezi projekty	-	✓	✓
Možnost přechodu z odpracované doby na projekty	-	✓	✓
Možnost přidání nových pracovníků	-	✓	✓
Možnost změny pracovníků - dle potřeb a úkolů	-	✓	✓
Práce s sádky, podjezdy, přílohy	-	✓	✓
Možnost nastavení - nastavení, správa	-	✓	✓
Statistiky - dle nastavení a měření	-	✓	✓
Možnost nastavení správy profilů, úkolů a požadavků	-	✓	✓
Možnost nastavení úkolů, požadavků, plánování, integrace (přidání pracovníků, nastavení pracovníků, plánování...)	-	✓	✓
Možnost profilování uživatelů	✓	✓	✓
Možnost nastavení požadavků a WF požadavků	✓	✓	✓
Data	Doklad o činnosti	Doklad o činnosti	Doklad o činnosti

ANeT-WebTime

Docházka, plánování, schvalování požadavků
... Šetříme váš čas!

Integrace ?

Lidské zdroje

- ANeT-WebTime AVA Edition
 - Docházka
 - Plánování
 - Komunikace s Heliosem
 - Paperless
 - Volitelné moduly
- ANeT-SelfService
- Terminály
- Garantovaná podpora
- Jak získat na AVA place

HELIOS 

- Aplikace pro efektivní řízení vašeho podnikání -

ANeT-WebTime
 Docházka, plánování,
 schvalování požadavků
 ... Šetříme váš čas!

Integrace 

Lidské zdroje

PAPERLESS

Klíčové trendy pro kontaktní centra v roce 2024

Tomáš Vrbecký

Presales consultant IPEX a.s.

91%

Uživatelů na celém
světě chce odpovědi
v reálném čase

Klíčové trendy pro kontaktní centra v roce 2024

„Společnosti s vícekanálovou komunikací si udrží 89% svých zákazníků i pro příští nákup.“

Omnichannel

- Více komunikačních cest na jednom místě
- Cesta zákazníka
- Informace odkudkoliv, kdykoliv

Nejde o to mít velké množství kanálů, ale umět správně využít ty, které potřebujete

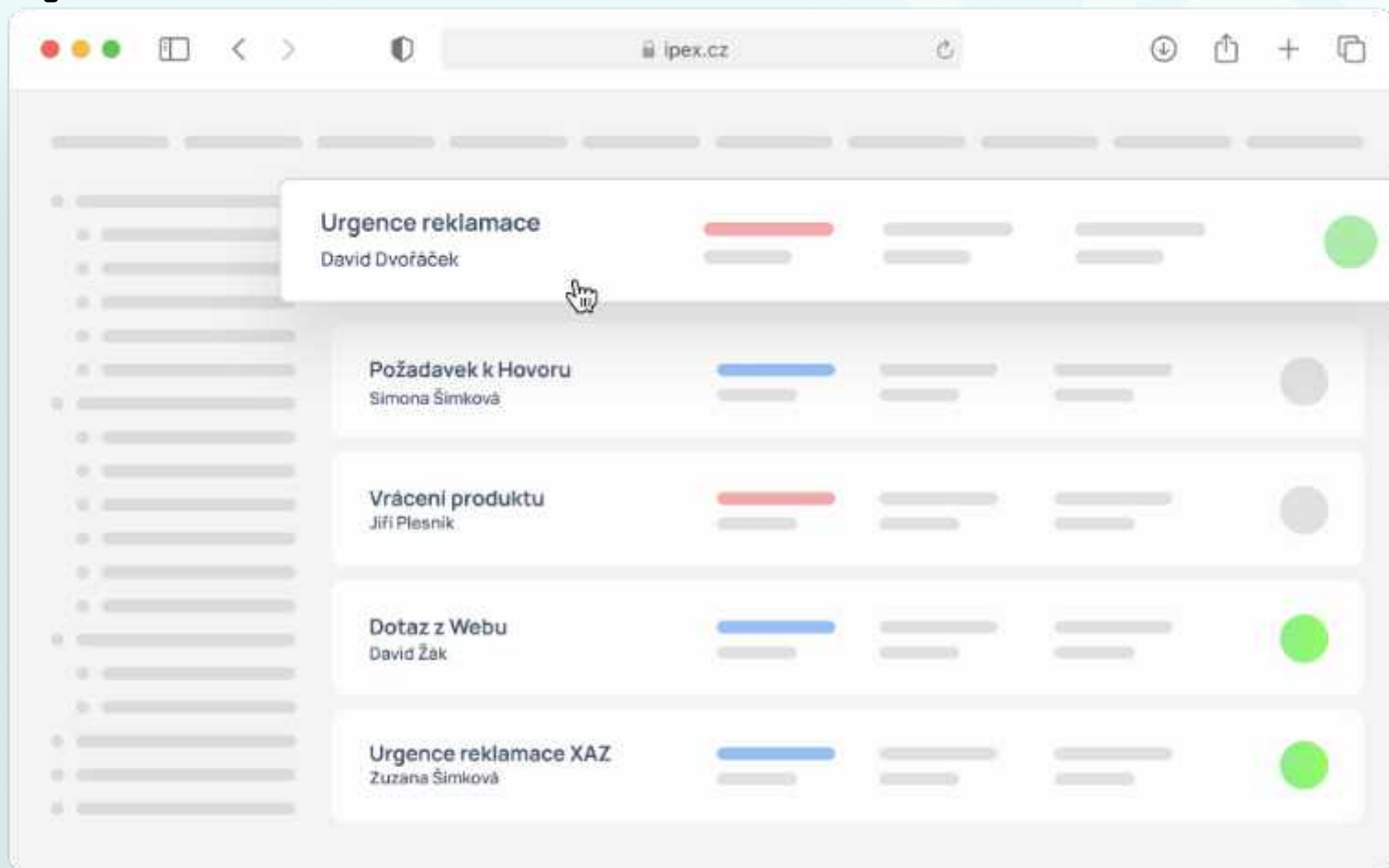

- ✓ Hovory (tel. operátor),
- ✓ Emaily,
- ✓ Webové formuláře
- ✓ Webchat,
- ✓ FB
- ✓ Whatsapp
- ✓ Voicebot
- ✓ Chatbot
- ✓ Mailbot
- ✓ ChatGPT

Analýza dat a statistiky

71 % spotřebitelů očekává, že společnosti budou poskytovat personalizované interakce (McKinsey)

Personalizovaná
interakce

Spokojenost
zákazníků

Zlepšení interakcí

Vyšší efektivita

Všechny vaše data přehledně na jednom místě

141 Celkem hovorů
60 Celkem úspěšné
146:45 Celková délka hovorů (min) s vyzváněním
 1/1/2023 - 12/31/2023

user	Odchozí úspěšné	% úspěšné	Odchozí neúspěšné	% neúspěšné	Celková délka hovorů (min) s vyzváněním	Délka odchozích (min)	Prům. délka odchozích (min)	Prům. délka odchozích (min) s vyzváněním	Celková délka hovorů (min)	Celková délka hovorů (min) s vyzváněním	Prům. délka všech hovorů (min)	Prům. délka vyzvánění (min)
Total	60	41%	87	59%	146:45	146:45	2:26	2:26	146:45	146:45	1:50	0:37

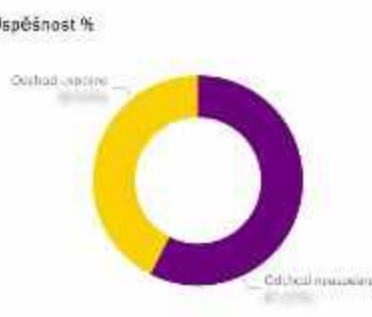
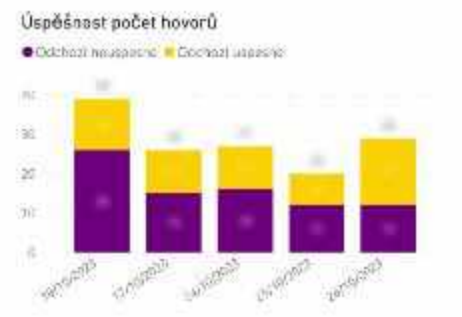
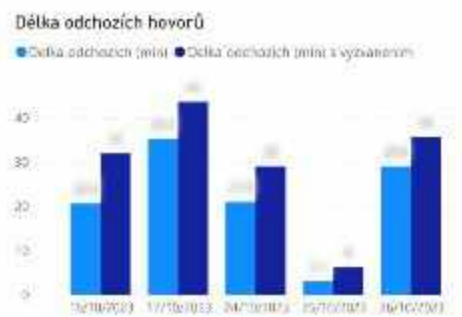

outgoing
146:45
 Max. délka hovorů (min)

Datum aktualizace
 10.1.2024 14:13:21

Odchozí úspěšné - telefonní číslo | Firma (telefonní číslo musí být zadané v PDI)

firma	16/10/2023	17/10/2023	24/10/2023	25/10/2023	26/10/2023	Total
Clarity Projekt /ukrgjnz /	0	1	0	0	0	1
FILIPES MEDIA s.r.o.	0	0	0	0	0	0
Amira Praha	0	0	0	0	0	0
Secoolinky s.r.o.	0	0	0	0	0	0
Happytek	0	0	0	0	0	0
Hellobank	0	0	0	0	0	0
Total	0	1	0	0	0	1

Virtuální asistenti

- chatboti se do roku 2027 ujmou vedení hlavních zákaznických kanálů (Gartner)
- Dostupnost 24/7
- Rutinní agenda
- Bez emocí
- Integrace na systémy

Voicebot

Chatbot

Mailbot

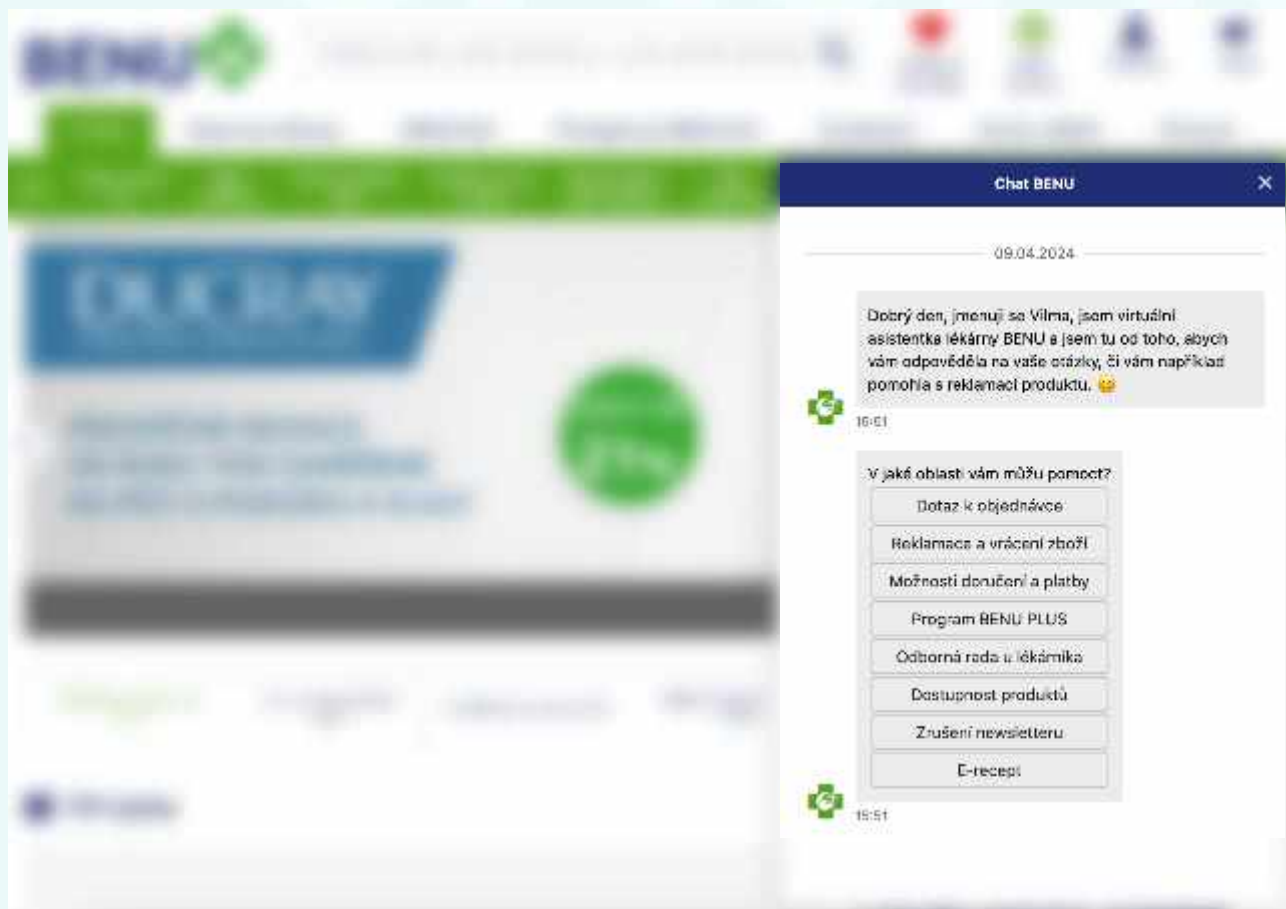

AVAplace

**Work smarter
not harder!**

- Aplikace pro efektivní řízení vašeho podnikání -

AVAplace

ipeX

**Vytváříme, objevujeme a
staráme se o vaši komunikaci**

Vyvíjíme cloudové nástroje pro
zákaznickou péči a firemní
komunikaci.

Hlavní produkt je multikanálové
kontaktní centrum.

AI v komunikaci se zákazníky

Máme skvělou podporu,
produkty vyvíjíme sami a jsme
sehraný tým.

- Aplikace pro efektivní řízení vašeho podnikání -

www.avaplace.com

Digitální důvěra na dosah

Elektronický podpis

Důvěryhodná archivace

Ověřování podpisů a pečeti

Elektronická identita

Soulad s legislativou

OBELISK
for a paperless future

Elektronický podpis

Mnoho způsobů jak podepsat na jednom místě.

- Správný podpis vždy na správné místo
- Všechny podpisové úrovně až po kvalifikovanou.
- Smlouvy, HR, B2C, B2B, státní správa.
- Hromadný podpis
- Časová razítka
- Integrace na důvěryhodných archiv

- Aplikace pro efektivní řízení vašeho podnikání -

OBELISK
for a paperless future

Digitalizační
platforma

Soulad s
legislativou

Podpis na tabletu i
mobilu

Bank iD

Bankovní identita &
podpis

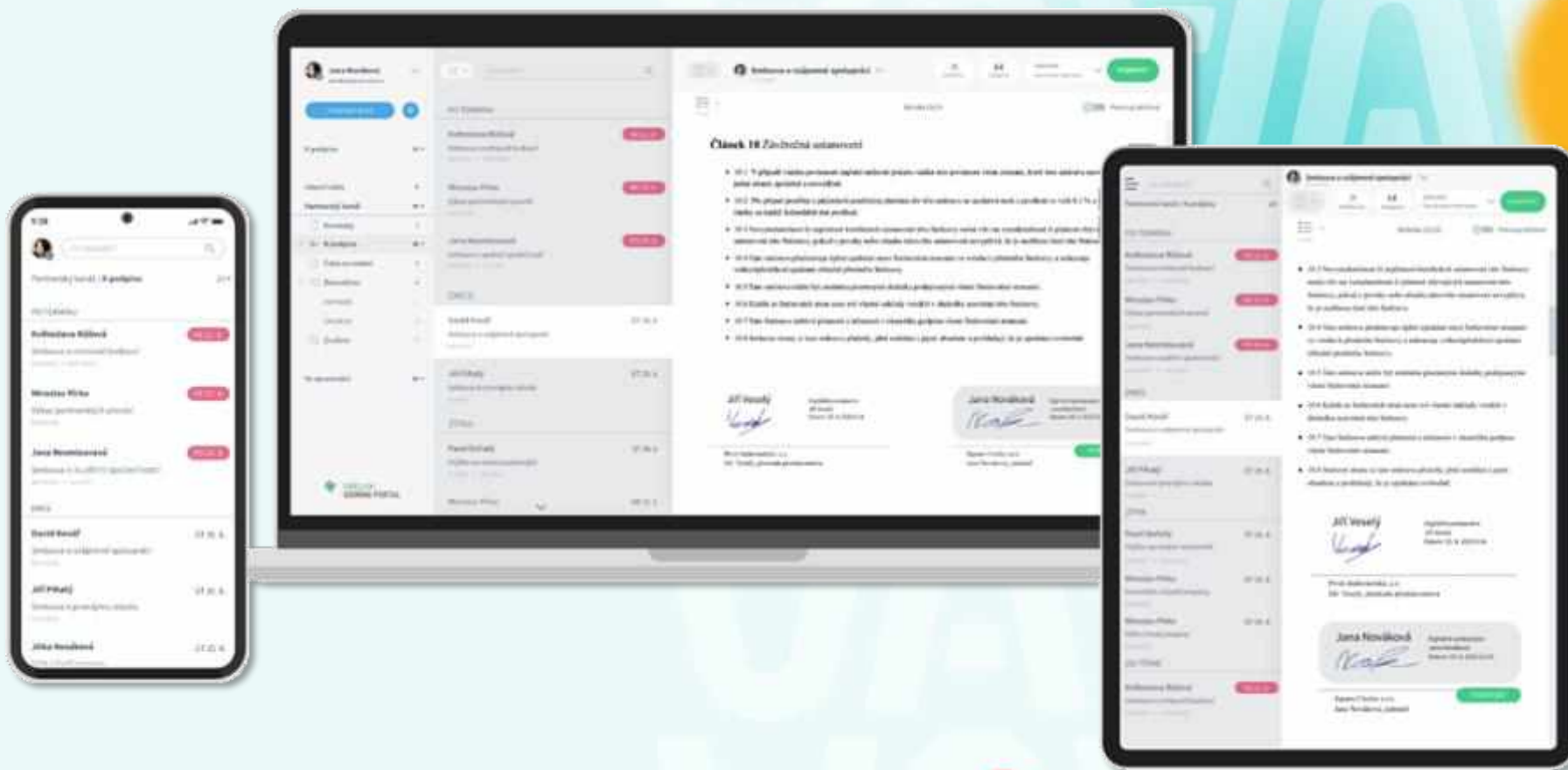

Důvěryhodná archivace

Dlouhodobá důvěryhodná archivace dokumentů v souladu s legislativou.

- Dlouhodobá prokazatelnost elektronických podpisů a pečeti
- Validace při archivaci dokumentu
- Archivační balíčky
- Automatické přerazítkování
- Výdej důkazního materiálu
- Kvalifikovaná časová razítka

Soulad s
legislativou

OBELISK
for a paperless future

Digitalizační
platforma

Digitalizační platforma v číslech

**4,6
mil.**

Uživatelů s
možností podpisu

**1,7
mld.**

Spravovaných
dokumentů

**3000
TB**

Uložených
dokumentů

Kdo staví na našich řešeních

Reference

Důvěra na pevných základech

Qualified
Trust Service Provider

Kvalifikovaný
poskytovatel služeb
vytvářejících důvěru

European
Signature Dialog

Spolupráce na
evropské legislativě
eIDAS 2

NATO
Secret Clearance

Bezpečnostní
prověrky

Spolupráce na české
legislativě např. novela
zákoníku práce nebo
digitální ústava

Certifikace dle
ISO 9001, 14001, 27001

TPA HR Portál

O nás

TPA Česká republika

- Na trhu od 1993
- Kanceláře v Praze, Brně a Opavě
- 230 zaměstnanců +
- Daňové poradenství, účetnictví, audit, poradenství, informační systémy
- Vysoká kvalita služeb

TPA Group

- Založeno v roce 1979
- 30 kanceláří
- 12 zemí
- 1 700 zaměstnanců +

Baker Tilly International

- TPA Group je nezávislým členem
- 123 členů
- 148 zemí
- 37 000 zaměstnanců +
- TOP 10 globálních poradenských sítí

HR PORTÁL - digitalizujte HR

- Online webový nástroj pro zabezpečenou efektivní komunikaci mezi mzdovou úctárnou a vašimi zaměstnanci
- Bezpečný a jednoduchý přístup i z mobilních zařízení
- Veškeré mzdové informace přehledně na jednom místě

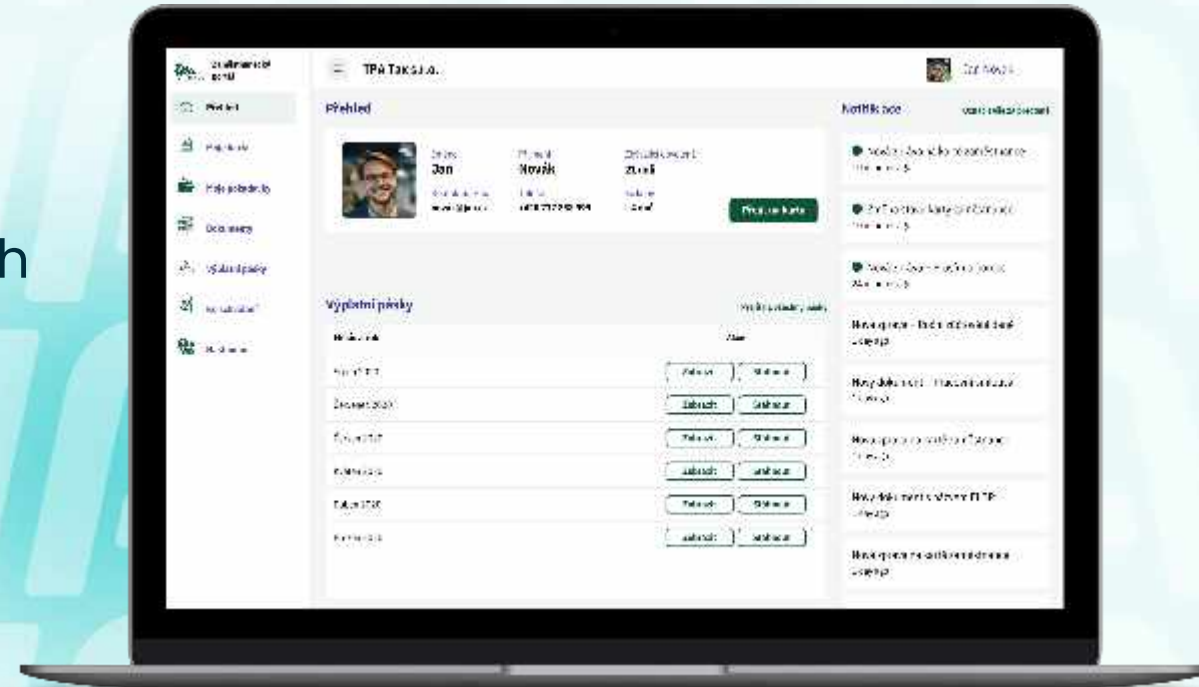

Funkcionalita

Distribuce výplatních pásek

Sdílení důležitých dokumentů

Žádosti a požadavky

Evidence údajů zaměstnance

Online prohlášení poplatníka daně

Online žádost o roční zúčtování

Interaktivní tipy a nápovědy

Komunikace se mzdovou účetní

Schvalování mezd a platebních příkazů

Přínosy využití HR Portálu

- Úspora času pracovníků HR
- Úspora nákladů na komunikaci se zaměstnanci
- Vždy online aktuální informace
- Prokazatelná a bezpečná komunikace se zaměstnanci – omezení e-mailů
- Výrazně snižuje nutnost osobní setkání s HR oddělením

Proč používat HR Portál

V souladu s GDPR

Portál splňuje požadavky evropské směrnice pro ochranu uživatelských údajů. Vaše data a data Vašich zaměstnanců jsou u nás v naprostém bezpečí

Vše na jednom místě

Všechny informace najdete na jednom místě. K dispozici jsou jak aktuální, tak historické údaje. Jednotná databáze vám výrazně uspoří čas a náklady.

Automatizace procesů

Portál nahrazuje velké množství ruční práce automatizovanými procesy, schvalovacími workflow a notifikacemi do vašeho e-mailu.

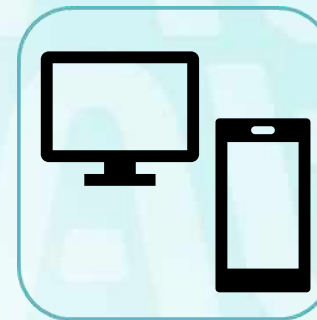

Portálové řešení

Portálové řešení umožňuje personalistům, zaměstnancům, manažerům a mzdovým účetním zabezpečený přístup k informacím podle nastavených uživatelských rolí.

plusco

Aplikace pro interní komunikaci

Kdo jsme

- **20+ let** historie a zkušenosti firmy SOVA NET
- Více jak **6 let na trhu** s produktem Plusco
- 30 zaměstnanců
- **30.000+ uživatelů**
- 50–9.000 zaměstnanců ve firmách našich klientů

Plusco poslání

- Posilovat **firemní identitu** mezi zaměstnanci
- Pomáhat budovat **angažovaný tým**
- Tvořit **digitální aplikaci**, kterou budou **zaměstnanci milovat**

 plusco Family

Co Plusco přináší firmám?

- Zvýšení **angažovanosti** zaměstnanců
- **Digitalizaci** interní komunikace
- **100% zapojení** všech zaměstnanců
- Klíčové informace **na jednom místě**
- Zjednodušení většiny **HR procesů**
- **Přizpůsobení procesům** a firemní kultuře
- Vývoj individuálních **modulů "na míru"**

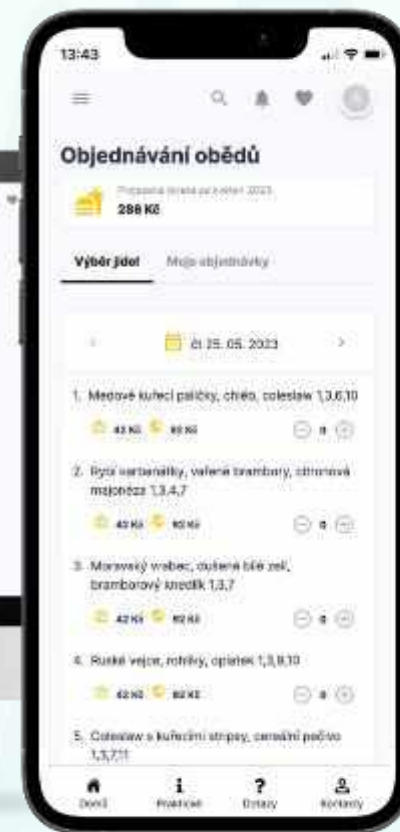

Co Plusco nabízí

- Možnost plného **brandingu** aplikace (ukázat Bappku, Otíka, Hyundai Plus)
- **Mobilní i desktopovou** verzi
- Rozsáhlou možnost **cílení obsahu**
- Cloudovou i on-premise variantu
- **Integraci na další systémy** ve firmě (AD, HR/ERP/DMS systémy)
- **Propojování obsahu** mezi sebou

Co Plusco nabízí

- Jazykovou přizpůsobitelnost
- Možnost upgradu z Cloudu na Business
- Push, mail a SMS notifikace
- Vysoké zabezpečení dat i aplikace
- Rozsáhlá statistiky díky GA4

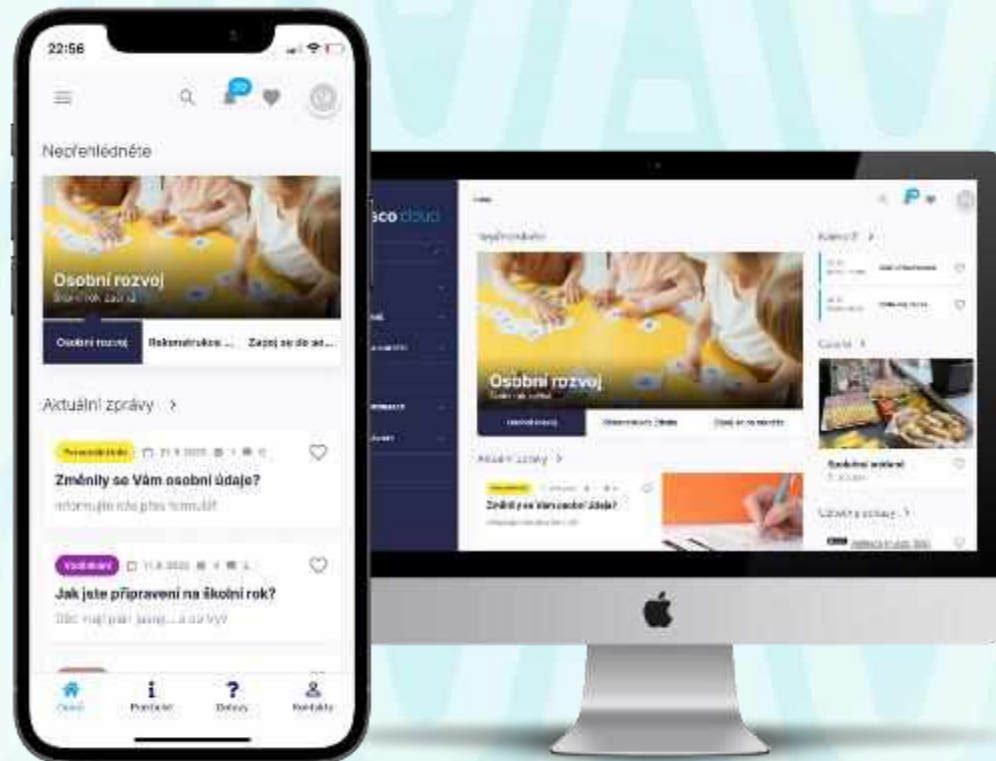

Modulární systém

- Základní sada modulů
- Dále lze libovolně dokupovat Extra moduly
- Možnost propojení na další vaše IT systémy

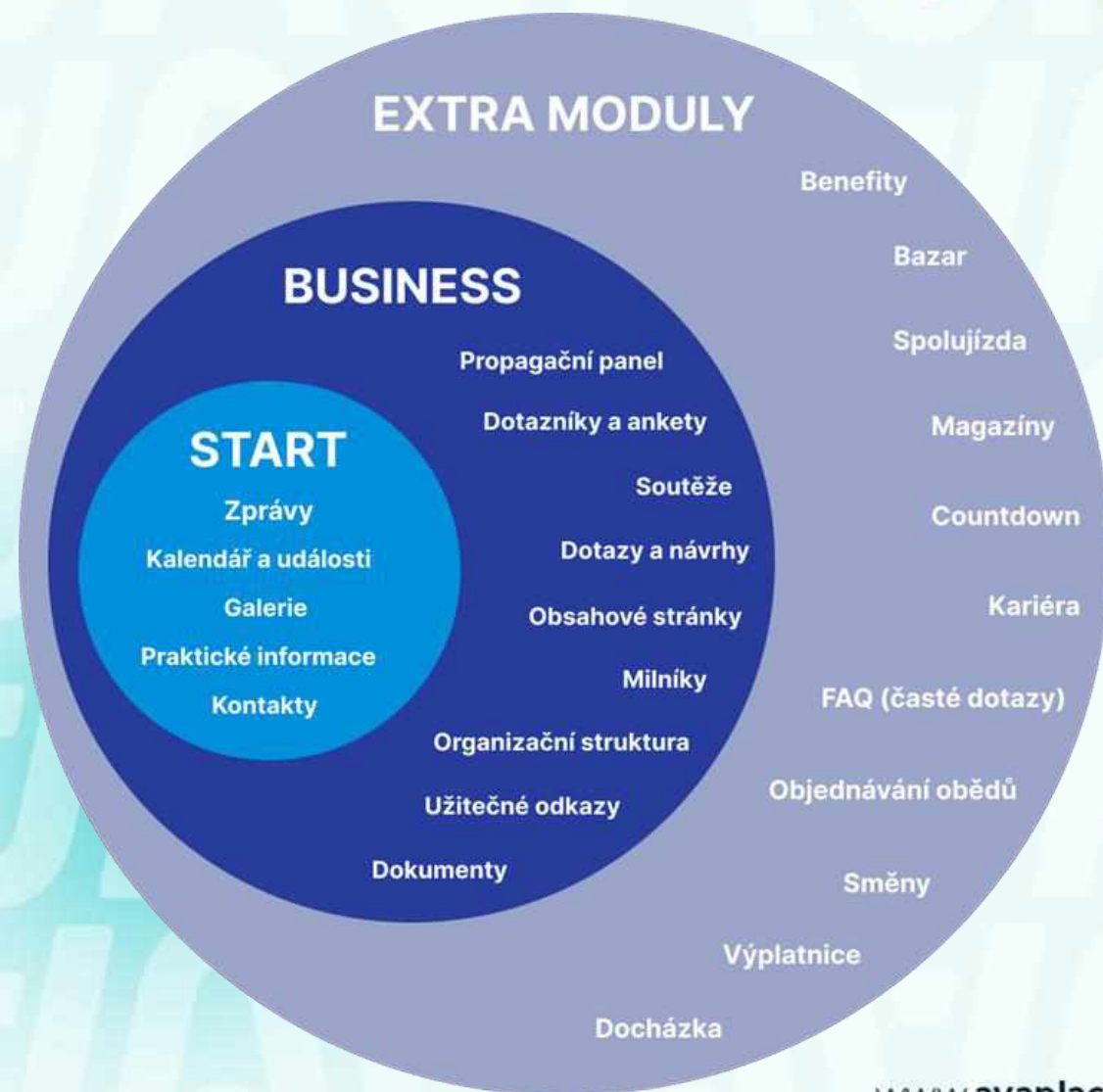

Co přináší Plusco Cloud

- Plusco Cloud jsme při vývoji testovali s reálnými uživateli. Vaši zaměstnanci se nebudou v aplikaci ztrácet.
- Plusco Cloud je rychle nasaditelný v rámci jednotek hodin/dnů.

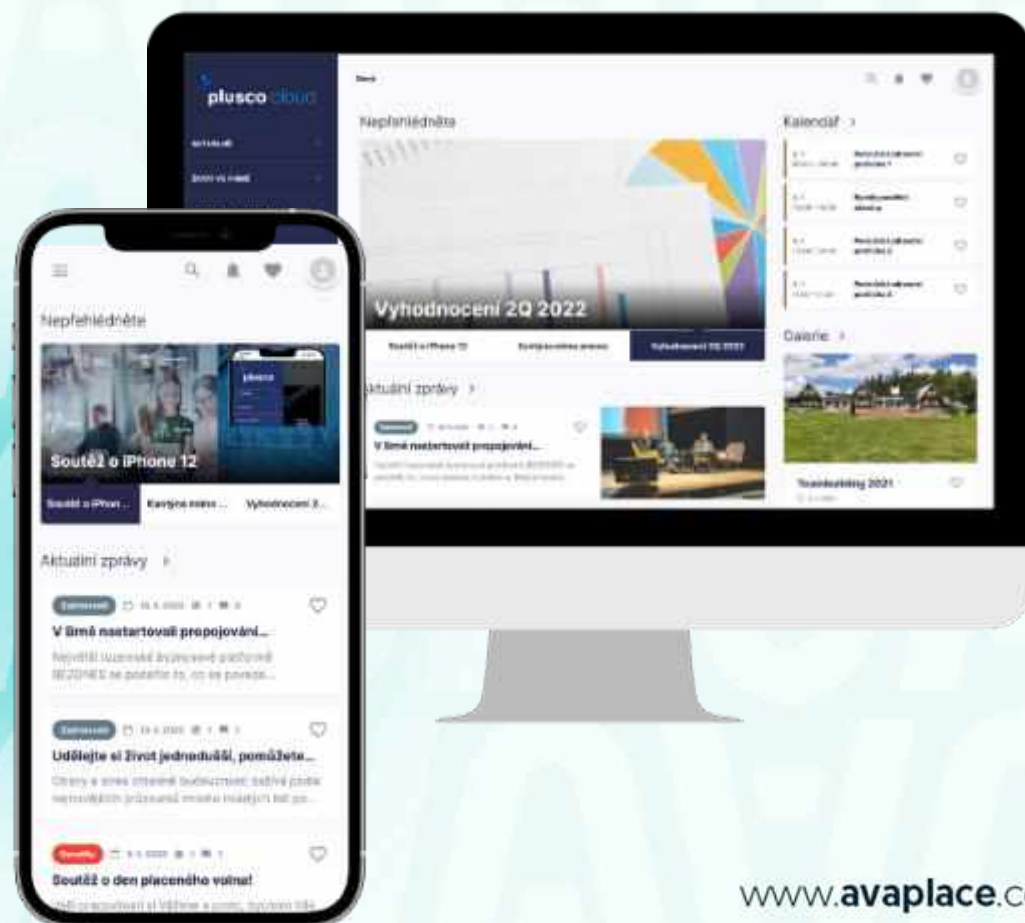

Vyzkoušejte si Plusco

- Jsme Vám k dispozici pro více informací a rádi Vám pomůžeme s nezávaznou registrací do aplikace na zkoušku zdarma

KNIHA JÍZD

BY LOGISCARE

- ✓ Aplikace pro GPS monitoring vozidel – elektronická kniha jízd
- ✓ Jednoduchá webová a mobilní aplikace pro tvorbu automatických knih jízd.
- ✓ Automatická, elektronická, bez starostí, vhodná pro potřeby finančního úřadu, včetně vyúčtování soukromých a služebních cest.

Proč potřebujete evidovat knihu jízd?

Dle finančního úřadu a inspekce práce musí knihu jízd evidovat plátcí DPH a neplátcí DPH, kteří nepoužívají paušál, aby si mohli uplatnit reálné náklady za pohonné hmoty.

Proto je nutné podrobně evidovat provoz služebního auta.

Tento měsíc

2 jízdy

11.4.2018 **1:15:35** **134 km**

- 16:23 Lindleyova 2689/3, Praha
- 17:38 Zelená 23/34, Praha

74% Katka K. • Soukromá **635,- Kč**

10.4.2018 **0:13:56** **12 km**

- 7:05 Lindleyova 2689/3, Praha
- 7:18 Zelená 23/34, Praha

93% Ondřej Gálík • Služební **120,- Kč**

Březen 2018

8.3.2018 **45:35** **89 km**

- 16:23 Lindleyova 2689/3, Praha
- 17:38 Zelená 23/34, Praha

Rychlé hodnocení stylu jízdy řidiče
známkování jako ve škole

Nástroje pro filtrování jízd dle: čas. období,
řidiče, adresy, služební/soukromé jízdy,
překročení rychlosti a další...

Řešení

Hlavní výhoda automatické knihy jízd přes GPS je **eliminace manuálního zaznamenávání jízd.**

Řidiči již nemusí ručně vyplňovat papírové knihy nebo vkládat údaje do aplikace. Systém automaticky a přesně sbírá veškeré potřebné informace = šetření času a minimalizace chyb.

- Aplikace pro efektivní řízení vašeho podnikání -

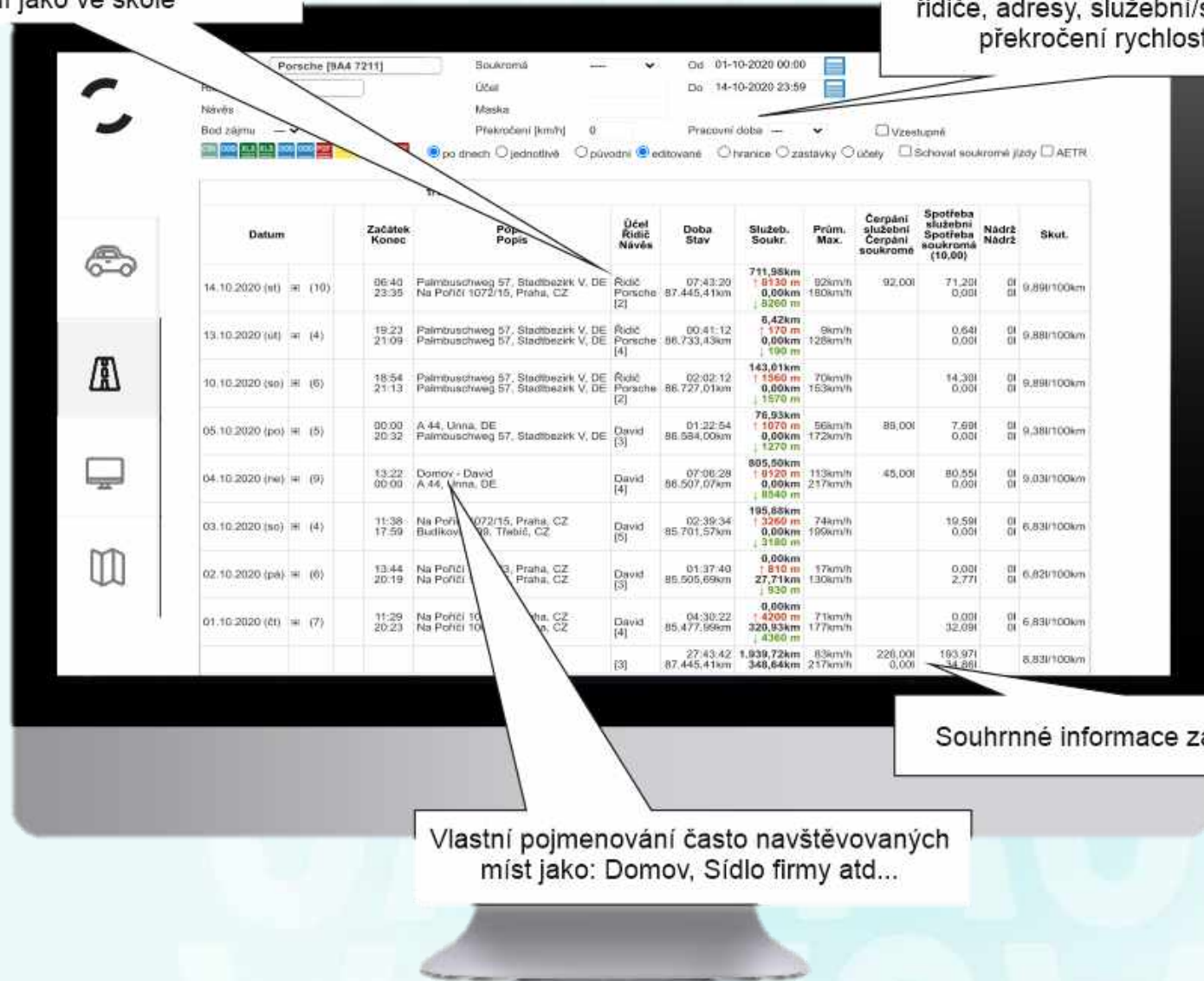

Souhrnné informace za zvolené období

Vlastní pojmenování často navštěvovaných míst jako: Domov, Sídlo firmy atd...

Elektronická kniha jízd je akceptována všemi úřady.

Benefity

- Zamezení ztrát pohonných hmot, kontrola spotřeby a kilometrů
- Jednoznačné rozdělení soukromých a služebních jízd
- Evidence řidičů
- Sleva na pojištění
- Aktivní střežení vozidla
- Detailní historie pohybu
- ESG reporting

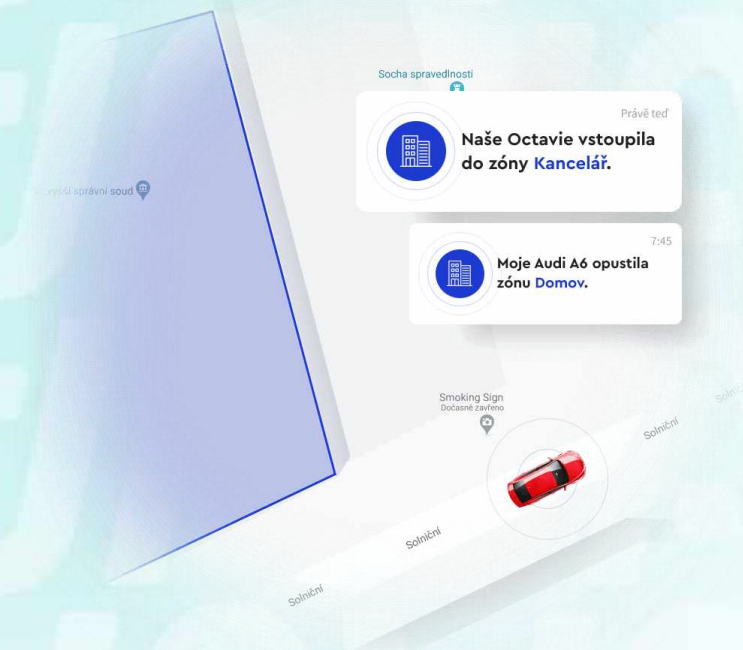

Online odvádění výroby

S MOŽNOSTÍ NAPOJENÍ ČIDEL A PERIFERIÍ

○ NÁS

Firma Pro Holding CZ, s.r.o. byla založena v roce 2005 v České republice.

Zabýváme se digitalizací firemních procesů.

Jedním z našich hlavních produktů je cloudový systém **DataZone Industry**, který jsme vyvinuli pro sběr dat a odvádění výroby.

Co je DataZone Industry?

Cloudová aplikace pro
on-line odvádění dat z výroby

- na mobilním telefonu
- tabletu
- PC

S možností **napojení čidel a periferií.**

On-line napojení na **HELIOS iNuvio** umožňuje odvádění výroby téměř z jakéhokoliv pracoviště v **reálném čase.**

Příklad nasazení

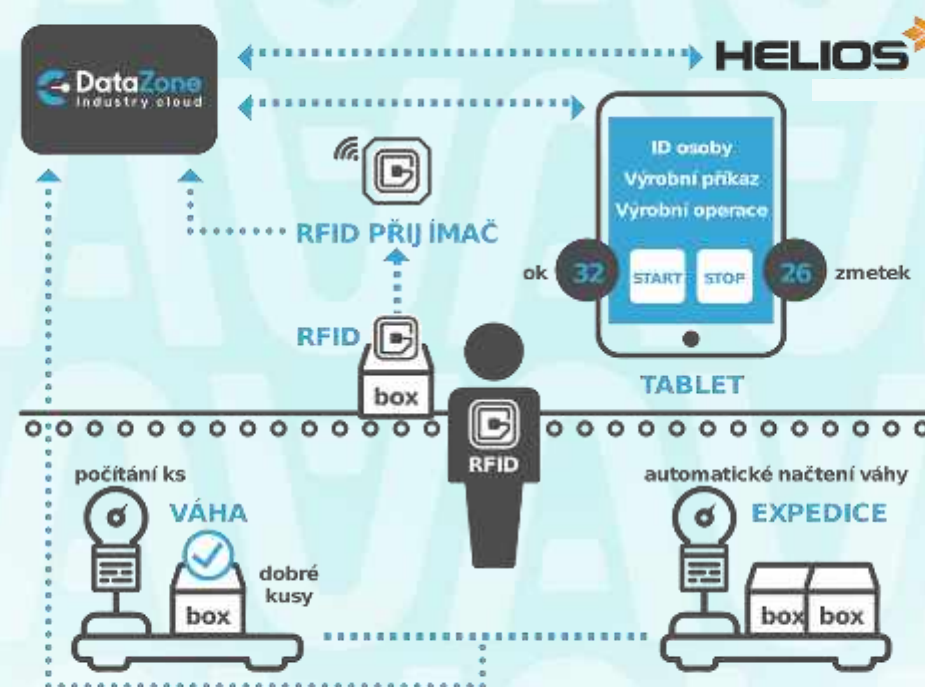

Úspora času a ekologické řešení

Nízké náklady na pořízení

Efektivnější využití personálu

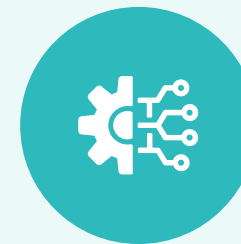

Automatizace pořízení dat z výroby

Multiplatformní přístup k datům

online data z výroby a připojení na HELIOS iNuvio

Cloudové řešení

Jak to funguje

Identifikace operace

Vytvoření šablony operace

Párování parametrů s Heliosem

Aktivace tabletu

Zakázkové úpravy
(volitelné)

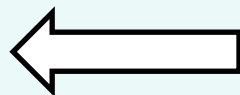

Odvádění

Základní šablona

Počítání - třídění kvality

Praxe: papírový zápis počtu kusů, ověření na počítačové váze a ruční přepis do ERP.

Řešení: Připojení počítačidla kusů do **DataZone**.
Průběžné výsledky k vidění online, konec operace ihned zapisován do **ERP**.

- Úspora času
- Zjednodušení procesu
- Online přehled
- Automatizace zápisu

Pro Holding CZ, s.r.o.

Pracovník: **Jan Novák** Operace: **Třídění (A180908B)** Pracoviště: **Výstupní kontrola inco**

Zadané kusy 888	Kusy nepotřebné 0	Hotové kusy 123	<table border="1"> <tr> <td>+1</td> <td>+10</td> <td>-1</td> <td>-10</td> </tr> <tr> <td>1</td> <td>2</td> <td>3</td> <td></td> </tr> <tr> <td>4</td> <td>5</td> <td>6</td> <td></td> </tr> <tr> <td>7</td> <td>8</td> <td>9</td> <td></td> </tr> <tr> <td>.</td> <td>0</td> <td>←</td> <td></td> </tr> </table>	+1	+10	-1	-10	1	2	3		4	5	6		7	8	9		.	0	←	
+1	+10	-1		-10																			
1	2	3																					
4	5	6																					
7	8	9																					
.	0	←																					
Dobré kusy 0	Zmetkové kusy 0	Neopravitelné kusy 0																					
Spotřeba celkem [kW/h] 0	Spotřeba [kW] 0.001																						
Dokončit	Zrušit	Dokumentace <small>DatazoneA.pdf</small>																					

Koramex

Pracovník: **Nepřihlášen**

Operace: -

Pracoviště: 58

Naskenujte kód pracovníka

Koramex

Pracovník: **Miroslav Pálek**

Operace: **Kooperace**

Pracoviště: 58

Naskenujte kódy operací

Konec zadávání

Koramex

Pracovník: **Miroslav Pálek**

Operace: **Kooperace**

Pracoviště: 58

A769565B	-	3	+
A769567B	-	2	+

Naskenujte kódy operací

Konec zadávání

Korabel: Operace: **Lakovna**

Pracovník: Pracovník: **58**

Barva: **12345**

Naskenujte kódy operací

Váha start	Váha stop	Spotřeba
900 g		

Seznam operací

Výstupní kontrola	A3748B	- 1 +
Výstupní kontrola	A3750B	- 1 +

Konec operace

Korabel: Operace: **Lakovna**

Pracovník: Pracovník: **58**

Barva: **12345**

Finální vážení: položte barvu na váhu

Váha start	Váha stop	Spotřeba
900 g	700 g	200 g

Seznam operací

Výstupní kontrola	A3748B	9601 ks
Výstupní kontrola	A3750B	1 ks

Dokončit

Zadání: zaznamenání hmotnosti barvy před a po lakování. Záznam dílů, které se touto barvou lakovali. Zobrazení spotřeby barvy.

Řešení: zapojení čtečky čárových kódů a váhy do DataZone. Zakázková úprava procesu. On-line napojení do ERP.

INCOsystems s.r.o.

Pracovník: Jan Novák

Operace: -

Načtěte QR kód operace

QR kód

Zadání operace

Pátek 20. 5. 2024 10:32:55

INCOsystems s.r.o.

Pracovník: Jan Novák

Operace: Kontrola a příprava dílu (A225566B)

Díl: Dílec (12345)

Čas spuštění: 10:20:47

00:12:33

Načtěte QR kód materiálu

1. Lak L4455	2	<input type="button" value="-"/>	<input type="button" value="+"/>
2. Štětec S9988	1	<input type="button" value="-"/>	<input type="button" value="+"/>

Operace běží ...

Pátek 20. 5. 2024 10:32:55

INCOsystems s.r.o.

Pracovník: Jan Novák

Operace: Kontrola a příprava dílu (A225566B)

Díl: Dílec (12345)

Čas spuštění: 10:20:47

Čas dokončení: 10:33:20

Finální čas operace 00:12:33

Spotřeba materiálu

1. Lak L4455	5 ks
2. Štětec S9988	1 ks

Operace je dokončena

Pátek 20. 5. 2024 10:32:55

- **Měření času**
- **Evidence materiálu během odvádění**
- **Načítání QR kódem**
- **Současné spuštění operace na více pracovištích**

Dashboard

- **Živý přehled pracovišť**
- Proklik na náhled tabletu na PC
- Historie odvádění
- Možnost zakázkového vzhledu

Správa pracovišť

- Zakládání a editace pracovišť
- Správa a náhled tabletů
- Přiřazení **šablona operace**
- **Způsob výběru zaměstnance a operace**
- Možnosti založení „**hnízda**“

Domů / Nastavení

Seznam pracovišť

#	Název	Číslo pracoviště Helios	Tablet	Šablona operace	Vyběr zaměstnance	Vyběr operace	Akce
1084	Pracoviště 3.	3	VDZA5056569E	Plech vzor 43	tablet	tablet	Editace
1078	Hnízdo prac. 31	31	VDG21F982E70				Editace
1063	Třídění stůl 1	450	VDG1FE08083E	Třídění	tablet	tablet	Editace
1081	Pracoviště 2.	2	VD8FD94488FD	Salení	tablet	tablet	Editace

Nové hnízdo Nové pracoviště

Editace pracoviště

- **Název a číslo pracoviště**
- **Výběr rozhraní** pro přihlášení Zaměstnance a vybrané operace
- Přiřazení **šablony operace** její editace
- Správa čidel, periférií

Upravte informace o pracovišti

Zadejte váš název pracoviště

Pracoviště 3:

Číslo pracoviště melos

3:

Rozhraní výběru zaměstnance

Tablet:

Rozhraní výběru operace

Tablet:

Uložt pracoviště

Šablony

Rozsah	10	Uložt
Přech vzor 43	20	Uložt Uložt
Blatni	40	Uložt Uložt
Šablona	60	Uložt Uložt
Počítání	kontrol	Uložt Uložt
Tridění	tridění	Uložt Uložt

Tablety

Tablet	VDZA00000001	Uložt
--------	--------------	--------------

Periférie

Žádné přiřazené zařízení

Editace šablony

- Vlastní název a popis
- Nastavení párování parametrů z Heliosu

- **Název parametru kódu z Heliosu**
- **Rozhraní, periferie, čidlo**
- **Akce**
- **Typ pole**
- **Barva**
- **Jednotka**
- **Násobitel**

CO LZE **nastavit?**

Název	Pracovník	Zahájení práce	Nastavení jednotky	Výchozí operace	Akce
1. Řezání	Traktor 1	Kopace	-	A2747B	Zvýšková
2. Ploch vzor 43	Věžba, Pracovní 3.		F	A2748B	[Editovat]
3. Baler	Pracovní 2.		F	A2750B	[Editovat]
4. Šablona			U	A110802B	[Editovat]
5. Polštář			B	A2420B	[Editovat]
6. Třáskel	Traktor 401		H	100	[Editovat]

Název pole	Kód	Rozhraní	Akce	Typ pole	Barva
Kusy zastřeš	kusy_zast			Základní	Blue
Kusy živé	kusy_zive			Základní	Green

Zálohujte svůj HELIOS

Ochrana

Zažijte pocit bezpečí a zálohujte svůj HELIOS, databáze a veškerá vaše data automaticky pomocí funkce Object Lock. Zamezíte tím chybám lidského faktoru a snížíte riziko kyberútoků na minimum.

AVAplace

GEETOO 
Cloud Storage

Geo-redundance

Pro dosažení maximální dostupnosti a bezpečnosti je služba provozována z několika geograficky oddělených datových center.

AVAplace

GEETOO 
Cloud Storage

Jasné náklady

Neúčtujeme poplatky za přenos dat, počty provedených operací nebo šířku přenosového pásma. Platíte pouze za velikost uložených dat.

Škálovatelnost

Škálujte úložný prostor a licence dle aktuální potřeby. Zrychlete svůj time to market pomocí moderního cloud storage řešení a vytvořte neomezené úložiště, které konzumujete formou PAYG.

Snížení chybovosti při

HELIOS Learning

Webový portál se školícími videi pro stávající i nové uživatele HELIOS.

Jak HELIOS Learning vypadá?

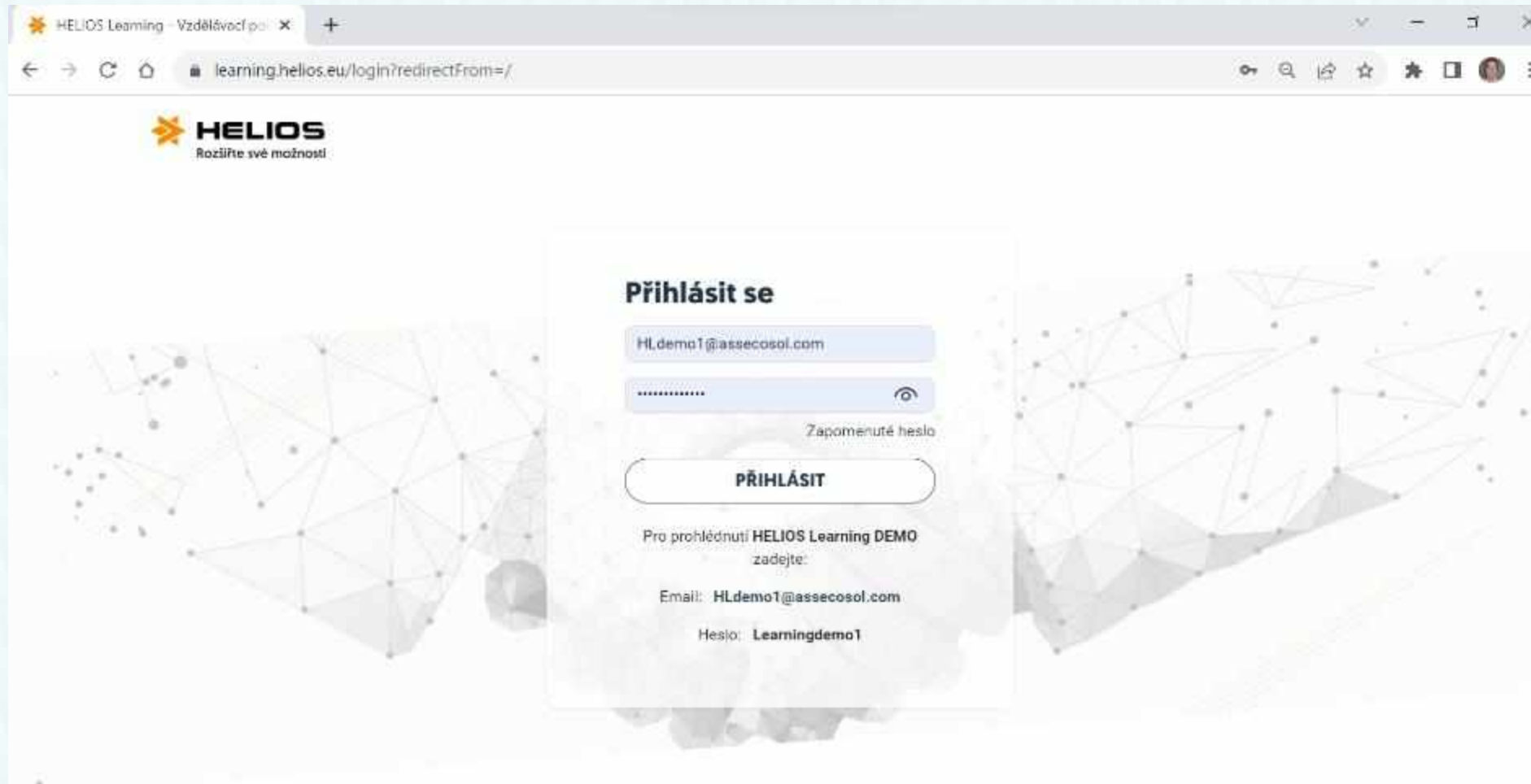

Jak HELIOS Learning vypadá?

The main content area is titled "Přiřazené kurzy" (Assigned courses) and shows a list of three course cards. The first card, "Ukázkový kurz: Účetnictví - Druhy účetních dokladů", has a rating of 0.0 and is 33% completed. The second card, "Seznam zpracovaných školení", has a rating of 4.0 and is 100% completed. The third card, "Představení HELIOS Learning", has a rating of 1.6 and is 100% completed. Each card includes a brief description and a button to either "Otevřít" (Open) or "Dokončeno" (Completed).

HELIOS
Rozlište své možnosti

Domů Kurzy Moje kurzy Události Aktuality

Demoučet Jedna

Přiřazené kurzy

Všechny kurzy (3)

★ 0.0

33%

Ukázkový kurz: Účetnictví - Druhy účetních dokladů
Druhá část školení pro modul Účetnictví. Provede vás Druhy účetních dokladů.

Otevřít

★ 4.0

100%

Seznam zpracovaných školení
Zde najdete seznam zpracovaných školení.

Dokončeno

★ 1.6

100%

Představení HELIOS Learning
V tomto krátkém kurzu si uděláte představu, k čemu Vám může HELIOS Learning sloužit a jaký obsah zde můžete očekávat.

Dokončeno

Jak HELIOS Learning vypadá?

ID	Název	Typ	Stav
100	Účetní doklad	Účetní doklad	OK
101	Účetní doklad	Účetní doklad	OK
102	Účetní doklad	Účetní doklad	OK
103	Účetní doklad	Účetní doklad	OK
104	Účetní doklad	Účetní doklad	OK
105	Účetní doklad	Účetní doklad	OK
106	Účetní doklad	Účetní doklad	OK
107	Účetní doklad	Účetní doklad	OK
108	Účetní doklad	Účetní doklad	OK
109	Účetní doklad	Účetní doklad	OK
110	Účetní doklad	Účetní doklad	OK
111	Účetní doklad	Účetní doklad	OK
112	Účetní doklad	Účetní doklad	OK
113	Účetní doklad	Účetní doklad	OK
114	Účetní doklad	Účetní doklad	OK
115	Účetní doklad	Účetní doklad	OK
116	Účetní doklad	Účetní doklad	OK
117	Účetní doklad	Účetní doklad	OK
118	Účetní doklad	Účetní doklad	OK
119	Účetní doklad	Účetní doklad	OK
120	Účetní doklad	Účetní doklad	OK

On the left side, there is a navigation menu with the following items:

- Prohlížeč - Druhy účetních dokladů nebo DUD
- Co jsou druhy účetních dokladů, založení nového a vysvětlení typů DUD
- Editor DUD - záložka Obecně
- Editor DUD - záložka Konfigurace a Přenos mezi doklady
- Editor DUD - záložka Editor dokladu a záložení oří
- Přehled DUD - ribbon Akce

Co HELIOS Learning obsahuje?

454 videí

Ovládání: 83

Majetek: 12

Výroba: 31

Ekonomika: 214

Mzdy a Personalistika: 58

Sklady a obchod: 56

Proč HELIOS Learning?

Zaškolení nových zaměstnanců

Úspora času seniorních zaměstnanců při zaškolování nováčků

Snížení chybovosti při zástupech zaměstnanců na dovolené či při nemoci

Snížení chybovosti při práci, které se nedělá rutině

Bankovní aplikace

- Zabezpečená komunikace s bankou
- Automatizace práce
- Přímá komunikace s bankou

Aktuálně pro:

- Raiffeisenbank
- Komerční banka
- Československá obchodní banka
- Česká spořitelna

- Aplikace pro efektivní řízení vašeho podnikání -

bankapp
Powered by AVA

Moje aplikace Obchod Helpdesk

Domů
Nastavení
Registrace bankovních účtů
Komunikace s bankou
Komunikace s ERP
Licence
Systém

Registrace bankovních účtů

Hledat a filtrovat

Banka	Bankovní účet	Organizace (mandant)	Datum registrace	Registrovatels	Poslední úprava	Měna	Zůstatek	Plata refer. tokem
<input type="checkbox"/>	Komerční banka a.s. 123-9402390211/0100	ANet-Advanced Network Technology, s.r.o.	26.01.2023 15:25	Jan Kovalsky	Jan Kovalsky	EUR	0	
<input type="checkbox"/>	Komerční banka a.s. 123-6605650251/0100	ANet-Advanced Network Technology, s.r.o.	25.01.2023 14:10	Jan Kovalsky	Jan Kovalsky	CZK	1400.78	25.01.2023 14:12
<input type="checkbox"/>	Komerční banka a.s. 123-6605280211/0100	ANet-Advanced Network Technology, s.r.o.	25.01.2023 14:08	Jan Kovalsky	Jan Kovalsky	CZK	599.22	25.01.2023 14:10

Počet řádků na stránce 5 1-3 z 3

Jobsignum

JobSignum – co to je?

... je aplikace pro automatizovaný nábor zaměstnanců pomocí elektronického vyplnění osobního dotazníku uchazečem o zaměstnání a následným biometrickým podpisem pracovních smluv a dodatků s plnou integrací na HELIOS.

V souladu s platnou legislativou.

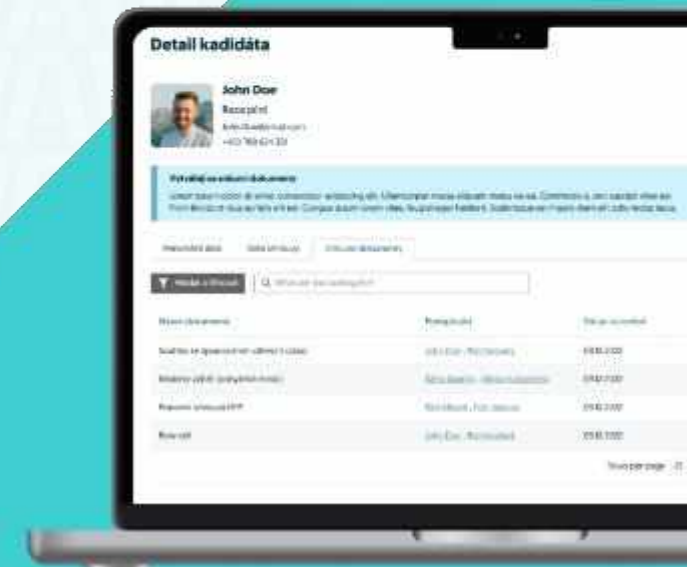

JobSignum – k čemu slouží?

Plně automatizovaný nábor zaměstnanců pomocí elektronického vyplnění osobních dotazníků uchazeče o zaměstnání

Automatické sestavení smluv z informací vyplněných uchazečem a HR.
Předpřipravené obecné šablony pracovních právních dokumentů.
Funkcionalita pro zadání uživatelských šablon dokumentů.

Biometrický podpis pracovních dokumentů, smluv a dodatků pomocí chytrého zařízení, spojený s automatickou tvorbou časového otisku.
Postaveno na technologii digitálního podpisu firmy Nubeo – aplikace eSigno.

Přehledný „paperless“ průvodce životním cyklem zaměstnance od kompletnosti osobních údajů kandidátů, možností jejich editace HR oddělení, a notifikací jednotlivých uživatelů až po založení karty zaměstnance v HELIOS.

JobSignum – funkce

Založení kandidáta:

Vyplněním dotazníku online – vzdáleně

Vyplněním dotazníku online - osobně

Načtením z AVA (Helios)

< Nový kandidát

Vyplnit dotazník
Apkace vám umožní odhlášení a otevře dotazník, který kandidát vyplní na místě

Odeslat dotazník
Apkace odešle odkaz na dotazník kandidátovi emailem

Načíst zaměstnance
Načíst zaměstnance

Načíst zaměstnance ✕

Jméno	Příjmení
<input type="checkbox"/>	Waldemar Pokorný
<input type="checkbox"/>	Jakub Kotora
<input type="checkbox"/>	Robert Stoklása
<input type="checkbox"/>	Ladislav Kotora
<input type="checkbox"/>	Zbyněk Janota
<input type="checkbox"/>	Jana Havlíková
<input checked="" type="checkbox"/>	Richard Sojka
<input type="checkbox"/>	Jaroslav Jakoubek
<input type="checkbox"/>	Martina Chytilová

Počet řádků na stránku: 10 | 1 - 11 of 65

Zrušit Načíst

Osobní dotazník

1 Osobní údaje 2 Vzdělání, kvalifikace, úroveň, školení, ostatní, odborné znalosti 3 Poslední zaměstnavatel

Osobní údaje

Titul před jménem: * Jméno: Druhé jméno: * Příjmení: Titul za jménem:

Rodné příjmení: * Rodný stav: -

Osobní údaje

* Datum narození: 📅 * Rodná číslo: -

Matka narození: * Pohlaví: -

* Číslo OP: * OP vydán кем: -

* Státní příslušnost: - * Někdejší: -

Bankovní účet a tržní název

* Číslo účtu: * Kód banky: -

JobSignum – funkce

Založení kandidáta:

Vyplněním dotazníku online – vzdáleně

Vyplněním dotazníku online - osobně

Načtením z AVA (Helios)

Seznam kandidátů s přehledem vlastností

Databáze uchazečů

Hledat a filtrovat Nový kandidát

Jméno	Název pracovní pozice	Email	Stav	Datum založení	Dokumentů	Poslední změna stavu
Jana Obrová	Asistent	jana.obrova@firma.hellos.eu	Zaměstnanec načten	06.09.2023	0 Dokumentů	06.09.2023
Jano Drtič	Asistent	vit.hurclik@assecosol.com	Výzva k podpisu	31.08.2023	1 Dokumentů	05.09.2023
Seznam Český		deadmead@email.cz	Výzva k vyplnění	04.09.2023	0 Dokumentů	04.09.2023
Gmail Góglivy		avaspacetest@gmail.com	Výzva k vyplnění	04.09.2023	0 Dokumentů	04.09.2023
Tonda Peterek	Technik výroby	vit.hurclik@assecosol.com	Dokumenty převzaty	17.08.2023	2 Dokumentů	31.08.2023

Pocet řádků na stránku: 5 1 – 5 of 44

JobSignum – funkce

Založení kandidáta:

Vyplněním dotazníku online – vzdáleně

Vyplněním dotazníku online - osobně

Načtením z AVA (Helios)

Seznam kandidátů s přehledem vlastností

Notifikace a upozornění

JobSignum – funkce

Založení kandidáta:

Vyplněním dotazníku online – vzdáleně

Vyplněním dotazníku online - osobně

Načtením z AVA (Helios)

Seznam kandidátů s přehledem vlastností

Notifikace a upozornění

Kontrola a editace dat kandidáta

< Detail kandidáta

Halina Bublina
vt.hurckij@seccosol.com
+420-74582161

Vytvářejte smluvní dokumenty.
Data pro vytváření smluvních dokumentů jsou kompletní. Pro vytváření smluvních dokumentů je třeba vybrat šablonu dokumentů a uživatele pro podpis.

Personální data |
 Data smlouvy |
 Smluvní dokumenty

Data smlouvy

Informace o úvazku a mzdě

Název pracovní pozice: **Mediátor vztahů na pracovišti**

Typ úvazku: **DPC**

Typ úvazku: doba určita/neurčita: **Ne**

Trvání smlouvy od: **01/10/2023**

Trvání smlouvy do: **-**

Místo výkonu práce: **Liberec**

Týdenní pracovní doba: **30**

Den nástupu: **-**

Hodinová mzda: **150**

Měsíční plat: **-**

Osobní rozhodnutí: **50**

Pouze pevná složka mzdy: **Ne**

Vymezení druhu pracovní činnosti: **Zlepšovat kvalitu pracovního prostředí pomocí zábavy**

JobSignum – funkce

Založení kandidáta:

Vyplněním dotazníku online – vzdáleně

Vyplněním dotazníku online - osobně

Načtením z AVA (Helios)

Seznam kandidátů s přehledem vlastností

Notifikace a upozornění

Kontrola a editace dat kandidáta

Uzamčení dat kandidáta

Vytvářejí se smluvní dokumenty

Data pro vytvoření smluvních dokumentů jsou kompletní. Pro vytvoření smluvních dokumentů je třeba vybrat šablonu dokumentů a uživatele pro podpis.

Odeslat dokumenty

Personální data

Data smlouvy

Smluvní dokumenty

Osobní údaje
Odemknout
Editovat

Osobní údaje

Titul před jménem: Ing.

Jméno: Josef

Příjmení: Petržálek

Titul za jménem: -

JobSignum – funkce

Založení kandidáta:

Vyplněním dotazníku online – vzdáleně

Vyplněním dotazníku online - osobně

Načtením z AVA (Helios)

Seznam kandidátů s přehledem vlastností

Notifikace a upozornění

Kontrola a editace dat kandidáta

Uzamčení dat kandidáta

Databáze vestavených a uživatelských šablon dokumentů

Databáze dokumentů

[Hledat a filtrovat](#) [Přidat dokument](#)

Název dokumentu	Popis
Titul Dodávka	Titulovád
Tazovád PSU Z	Tazovád
Testovád PSU	Testovád PSU
Dodatek zaměstnanec, změna mzdy	Změna mzdy stávajícího zaměstnance
Dodatek zaměstnanec, změna vst	Změna podmínek pracovního poměru stávajícího zaměstnance
Dohoda o odpovědnosti za svěření hodnoty	Vzorová dohoda o odpovědnosti za svěření hodnoty
Dohoda o odpovědnosti za svěření hodnoty, příloha	Vzorová dohoda o odpovědnosti za svěření hodnoty, příloha
Dohoda o provedení práce, hodinová odměna	Dohoda o provedení práce, hodinová odměna
Dohoda o provedení práce, úkolová odměna	Dohoda o provedení práce, úkolová odměna
Smlouva o měřičnosti, vzor	Vzorová smlouva o měřičnosti
Pracovní smlouva na dobu neurčitou	Pracovní smlouva na dobu neurčitou
Pracovní smlouva na dobu určitou	Pracovní smlouva na dobu určitou
Souhlas se zpracováním osobních údajů, vzor	Vzorový souhlas se zpracováním osobních údajů

Počet stránek na stránku: 10 - 1 - 10 of 13: [«](#) [»](#)

JobSignum – funkce

Výběr šablon dokumentů pro kandidáta

Přidat dokument(y)

<input type="checkbox"/> <small>Všer uživateli</small>	<small>Popis</small>	<input type="checkbox"/> <small>Výběr šablony</small>
<small>Jméno</small>		<small>Typ</small>
<input type="checkbox"/> Dohoda o pracovní činnosti	Firma VŠEZNÁLEK s.r.o., Dohoda o pracovní činnosti, standard	Uživatelské
<input type="checkbox"/> Dohoda o pracovní činnosti	Vzor pro SVACINY s.r.o.	Uživatelské
<input type="checkbox"/> Dodatek zaměstnanec, změna mzdy	Změna mzdy stávajícího zaměstnance	Základní
<input type="checkbox"/> Dodatek zaměstnanec, změna výše	Změna podmínek pracovního poměru stávajícího zaměstnance	Základní
<input type="checkbox"/> Dohoda o odpovědnosti za svěřené hodnoty	Vzorová dohoda o odpovědnosti za svěřené hodnoty	Základní
<input type="checkbox"/> Dohoda o odpovědnosti za svěřené hodnoty, příloha	Vzorová dohoda o odpovědnosti za svěřené hodnoty, příloha	Základní
<input type="checkbox"/> Dohoda o provedení práce, hodinová odměna	Dohoda o provedení práce, hodinová odměna	Základní
<input type="checkbox"/> Dohoda o provedení práce, úkolová odměna	Dohoda o provedení práce, úkolová odměna	Základní
<input type="checkbox"/> Smlouva o mlčenlivosti, vzor	Vzorová smlouva o mlčenlivosti	Základní
<input type="checkbox"/> Pracovní smlouva na dobu neurčitou	Pracovní smlouva na dobu neurčitou	Základní
<input type="checkbox"/> Pracovní smlouva na dobu určitou	Pracovní smlouva na dobu určitou	Základní
<input type="checkbox"/> Souhlas se zpracováním osobních údajů, vzor	Vzorový souhlas se zpracováním osobních údajů	Základní

JobSignum – funkce

Výběr šablon dokumentů pro kandidáta

Biometrický podpis v různých časových oknech a různých zařízeních

Konfigurace podepisování

Nastavte podepisovací okna pro jednotlivé uživatele. Můžete určit pořadí podepisovacích oken pro uživatele a jejich trvání.

	Jméno	Podepisování od:	Trvání	
1.	Halina Bublína	07/09/2	07:53	24
2.	Halina Bublína Vit Hurčák	08/09/1	07:53	24

Zrušit Odeslat dokumenty

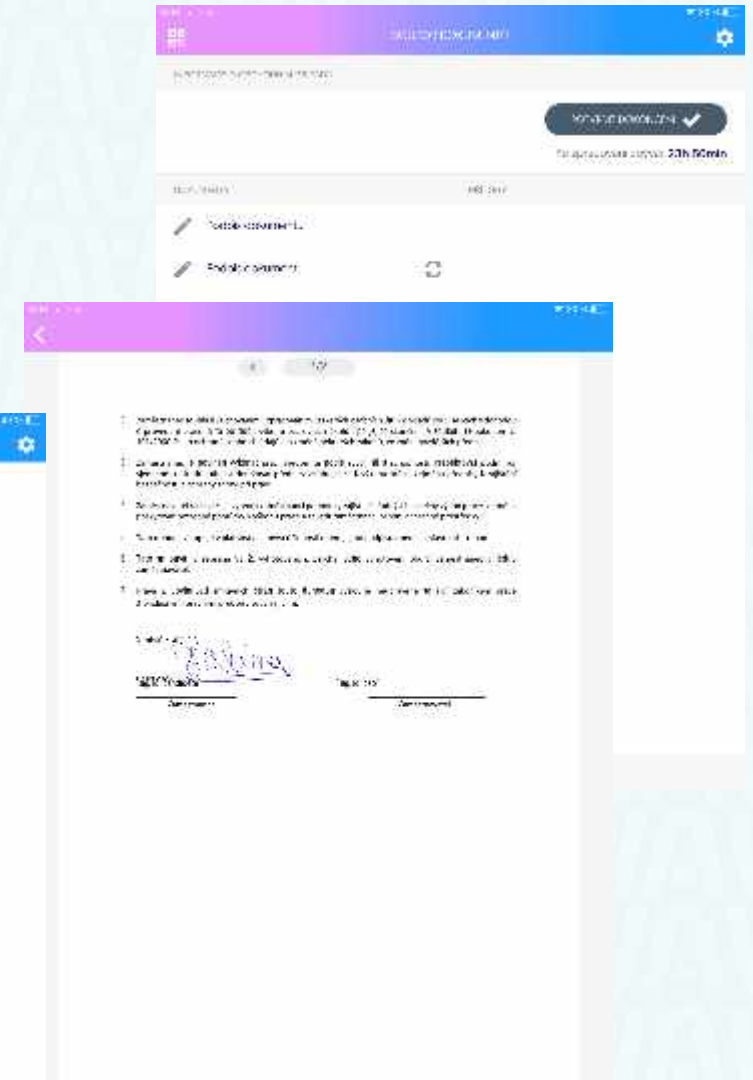

JobSignum – funkce

Výběr šablon dokumentů pro kandidáta

Biometrický podpis v různých časových oknech a různých zařízeních

Elektronické převzetí podepsaných dokumentů

< Detail kandidáta

Zdovol Vrátil
vit.hurcik@assecosol.com
+420-123456789

Dokumenty podepsány oběma stranami, probíhá kontrola

(Dokumenty jsou podepsány. Zkontrolujte úplnost podepsaných dokumentů.) Postup kandidátovi

Personální data Data smlouvy **Smluvní dokumenty**

Název dokumentu	Podpisující	Datum vytvoření	Akce
Pracovní smlouva na dobu neurčitou	Vit Hurčík, Zdovol Vrátil	31. 8. 2023	Detail

Počet řádků na stránku 10 1 – 1 of 1

Článek v.

- Zaměstnanec je povinen podle pokynů zaměstnavatele konat osobní práci podle této pracovní smlouvy v rozvržené týdenní pracovní době a dostávací povinnosti, které mu vyplývají z pracovního poměru. Zaměstnanec se dále zavazuje pracovat svědomitě a loajálně podle svých síl, znalostí a schopností, plně využívat pracovní doby a výnosně přispívat k výkonu úkolů přidělených práci, svisl kvalitně, hospodárně a včas své pracovní úkoly. Těsně spolupracuje s prostředky sdělování mezi zaměstnavatelem, střeží a ochraňuje majetek zaměstnavatele před poškozením, ztrátou, zničením a znečištěním a reaguje v nuzaru s oprávněnými újevy zaměstnavatele.

Článek vi.

- Tato smlouva vstupuje v platnost a nabývá účinnosti dnem jejího podpisu oběma smluvními stranami.
- Tato smlouva je sepsána ve 2 výtiscích, z nichž jedno výtiskem odevzdá zaměstnanec a jedno zaměstnavatel.
- Smluvní strany prohlašují a svými podpisy na této smlouvě atestují, že tato smlouva byla sestavena v dobré víře, vzhledem, vážně, náležitě postnatelně a v celistvosti jejího obsahu.
- Práva a povinnosti smluvních stran této smlouvou výslovně neupravené se řídí příslušným právem, příslušnými vnitřními předpisy zaměstnavatele a příslušnými právními předpisy společnosti.

Ve městě Frýdek 4

zaměstnanec

zaměstnavatel

< Detail kandidáta

Zdovol Vrátil
vit.hurcik@assecosol.com
+420-123456789

Převzetí podepsaných dokumentů kandidátem

(Dokumenty byly odevzdány kandidátem k převzetí.) Převzít a stáhnout dokumenty

Personální data Data smlouvy **Smluvní dokumenty**

Název dokumentu	Podpisující	Datum vytvoření	Akce
Pracovní smlouva na dobu neurčitou	Vit Hurčík, Zdovol Vrátil	31. 8. 2023	Detail

Počet řádků na stránku 10 1 – 1 of 1

JobSignum – funkce

Výběr šablon dokumentů pro kandidáta

Biometrický podpis v různých časových oknech a různých zařízeních

Elektronické převzetí podepsaných dokumentů

Vložení dat do AVA (Helios)

< Detail kandidáta

Tonda Peterek
vit.hurcik@assecosol.com
+420-123456789

Proces dokončen.

Proces dokončen. Gratulujeme.

[Odeslat data do AVY](#)

Personální data Data smlouvy **Smluvní dokumenty**

Název dokumentu	Podpisující	Datum vytvoření	Akce
Pracovní smlouva na dobu neurčitou	Tonda Peterek, Vit Hurcik	31. 8. 2023	Detail

JobSignum – funkce

Výběr šablon dokumentů pro kandidáta

Biometrický podpis v různých časových oknech a různých zařízeních

Elektronické převzetí podepsaných dokumentů

Vložení dat do AVA (Helios)

Přístup do aplikace různým uživatelům pro různé úkoly (HR manažer, účetní, ředitel, atd...)

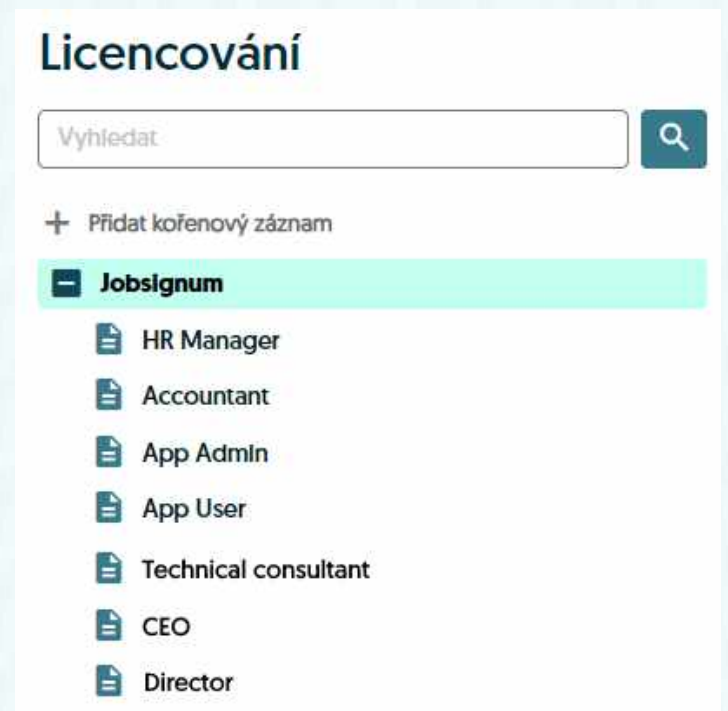

JobSignum – funkce

Výběr šablon dokumentů pro kandidáta

Biometrický podpis v různých časových

Elektronické převzetí podepsaných do

Vložení dat do AVA (Helios)

Přístup do aplikace různým uživatelům

Průvodce kroky/akcemi workflow

Dokumenty připraveny k podpisu pověřenými osobami

Pracovně právní dokumenty jsou připraveny k podpisu pověřenou osobou.
Začněte proces podepisování.

Začít podepisování

Očekává se kontrola vyplněného dotazníku a doplnění smluvních dat

Kandidát vyplnil dotazník personálních dat. Zkontrolujte správnost a úplnost údajů. Poté doplňte data smlouvy.

Vypílit smluvní data

Proces dokončen, uchazeč se stal zaměstnancem. Gratulujeme.

Podepsané smluvní dokumenty byly převzaty uchazeče. Máte nového zaměstnance, gratulujeme.
Odešlete data zaměstnance do AVA.

Odeslat data do AVY

JobSignum – funkce

- Výběr šablon dokumentů pro kandidáta
- Biometrický podpis v různých časových oknech a různých zařízeních
- Elektronické převzetí podepsaných dokumentů
- Vložení dat do AVA (Helios)
- Přístup do aplikace různým uživatelům pro různé úkoly (HR manager, kandidát)
- Průvodce kroky/akcemi workflow
- Uživatelská dokumentace

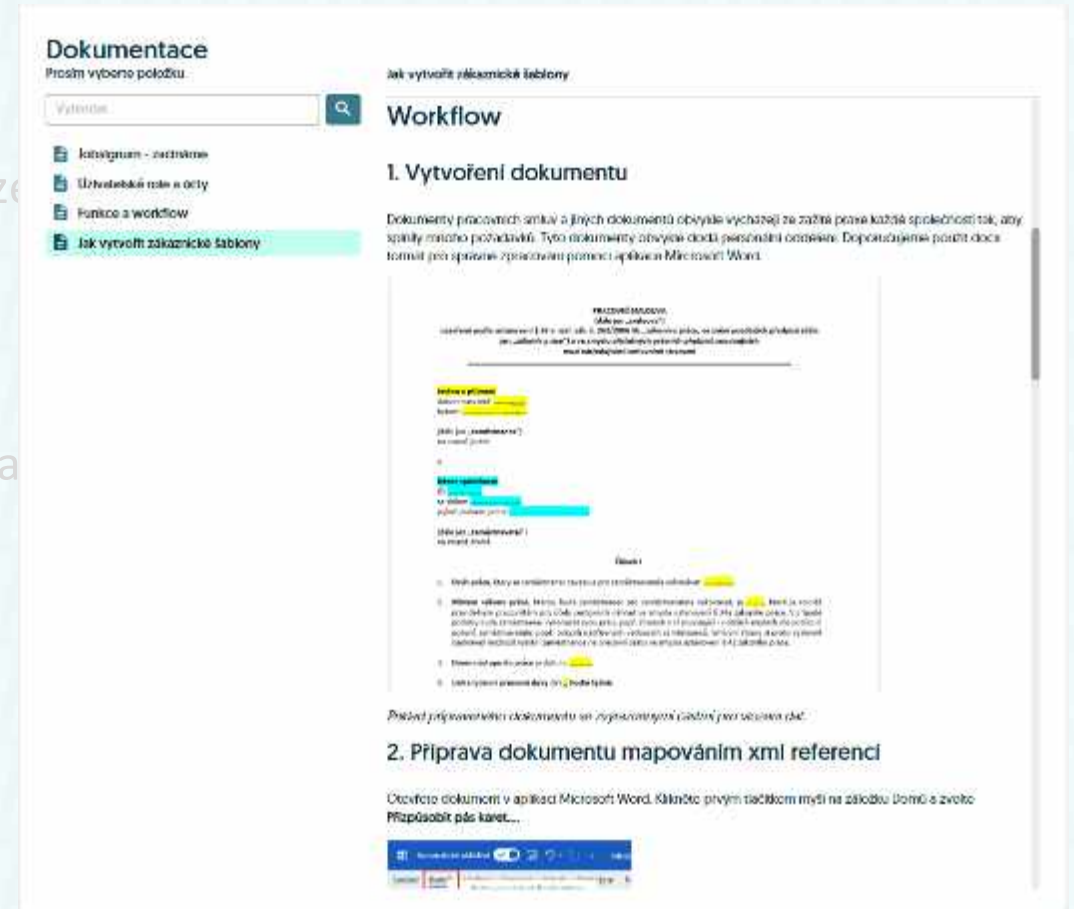

Business Intelligence

Proč je lepší mít BI mimo primární ERP systém

Vše na **jednom** místě

Jedna verze **pravdy**
/stejný report pro všechny/

Trendy přes roky
Meziroční **porovnání**

Plán vs skutečnost
/import plánů z MS Excel/

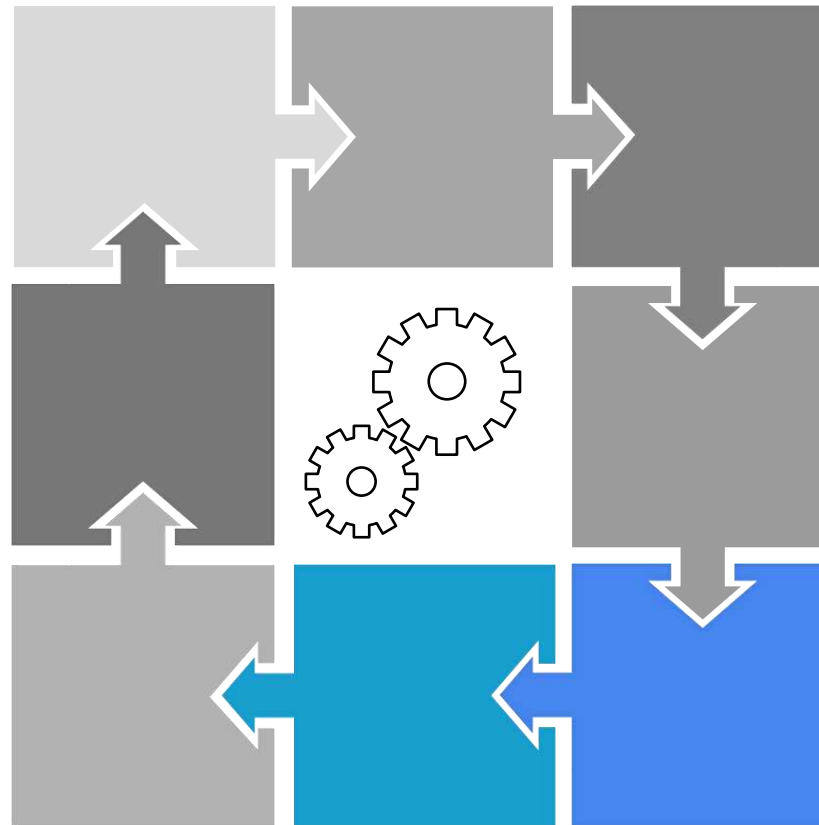

Nezatěžuje primární systém

Automatizace reportingu
(mailing)

Data z **různých** zdrojů /ERP,
oborové IS, sociální sítě/

Správní **lidé** vidí správná **data**

Vhodný uživatel pro BI

Uživatel HELIOSu

- **Vedoucí pracovník**
- **Účetní**
- Mzdová účetní
- Skladník
- Technolog
- Výrobní dělník
- **Obchodník**

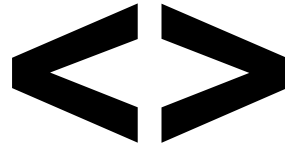

Uživatel BI

- Majitel firmy
- Jednatel
- Ředitel (finanční, obchodní, výrobní)
- Controllingové oddělení
- **Vedoucí pracovník**
- **Účetní**
- **Obchodník**
- Externisté (auditoři, dodavatelé, zákazníci)

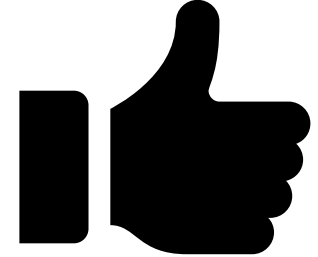

/nepotřebuje přístup do HELIOSu/

Responzivní cloudová aplikace dostupná 24/7 na notebooku, tabletu, mobilu. Stačí mít datové připojení k internetu.

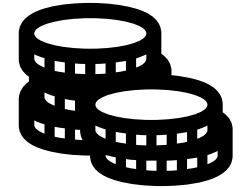
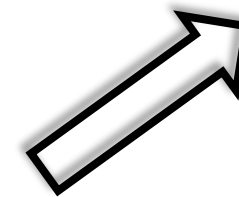

Sdílení informací

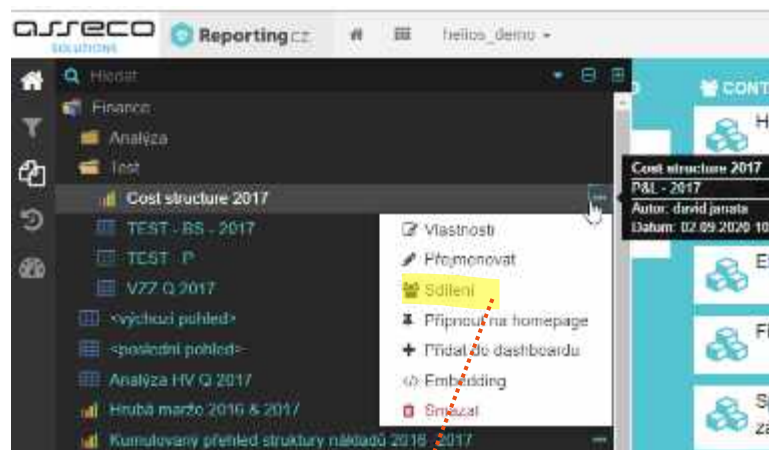

ZOBRAZOVACÍ VRSTVA

+

DATOVÝ SKLAD

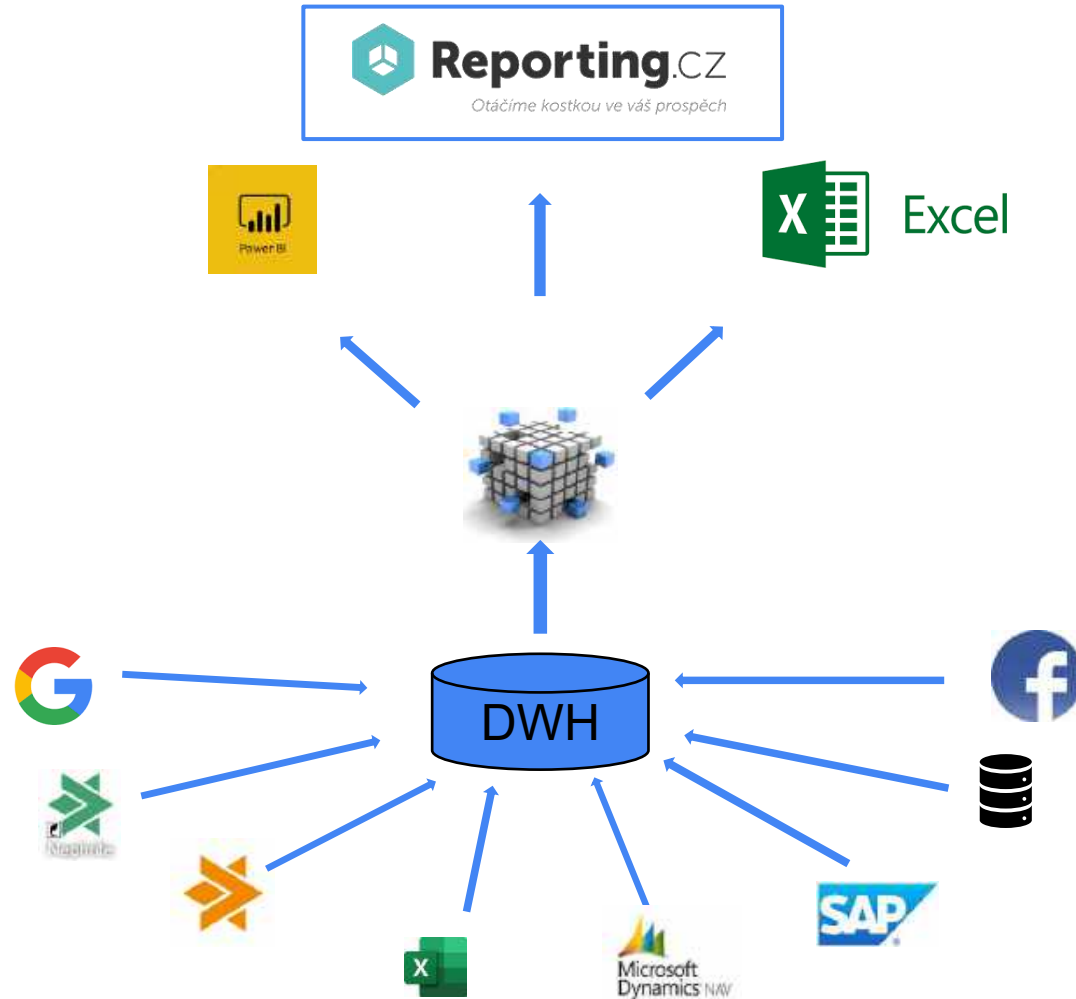

= **KOMPLEXNÍ BI**

Předkonfigurace (přenášena data z HELIOS iNuvio) = základní balíček BI

● Číselníky

- Partner (organizace), země, region
- Útvar (organizační struktura)
- Zakázky
- Nákladové okruhy
- Vozidla
- Účtový rozvrh
- Položky (kmenové karty), skupiny karet, sortiment
- Druhy pohybů
- Výrobní stroje a pracoviště

● Agendy

- **Účetní deník**
- **Sklady - hlavičky dokladů oběhu zboží**
- **Sklady - položky dokladů oběhu zboží**
- **Výrobní operace**

Předkonfigurace z pohledu RCZ

- Modul **FINANCE (účetní deník)**
 - Report – definice podobná jako definice reportu v HELIOS iNuvio
 - Dimenze
 - Partner (organizace), země, region
 - Útvar (organizační struktura)
 - Zakázky
 - Nákladové okruhy
 - Scénáře
 - Období (statické, dynamické)
 - měsíc / kvartál / rok
- Modul **SPLATNOST (účetní deník)**
 - Dimenze
 - Aging (0,30,60,90,180,360,...)
 - dtto modul FINANCE
 - Stav k datu
- Modul **POLOŽKY (sklady – hlavičky + položky)**
 - Dimenze
 - Položky (kmenové karty), skupiny karet, sortiment
 - Druhy pohybů, řady
 - dtto modul FINANCE
 - Stav k datu
 - Ukazatele

VIZUALIZACE = kontingenční tabulka nebo graf

Zakázkové (custom) řešení

- **Licence = 0** (musí mít zakoupenou licenci BI jako modulu do iNuvio)
 - Jedná se o službu
 - Zákazník musí mít zakoupen základní modul
- **Implementace = Projekt**
- **Měsíční/Roční poplatky** (nejedná se o SP)
 - Cloudový prostor
 - RCZ – aplikace (vývoj, údržba a servis)
 - SLA + hotline
- **Smlouvy**
- **20 uživatelů** (lze dokoupit)

Business Intelligence pro HELIOS Nephrite

Balíček FINANCE

Datová pumpa do HELIOS Nephrite

Účetní deník

Organizace
Střediska
Zakázky
Nákladový okruh
Činnost
Účet

Databáze HeN

Prezentační vrstva BI

Přehledy, kontingenční tabulky, grafy
=> dashboard (reportingová mapa)

Řezy, filtry, drill to detail /odkaz do HeN/

Oblast FINANCE

Analýzy nad účetními daty

Manažerské reporty

Kalkulace

Státní výkazy

Saldo

Agregace účetních dat nad více DB HeN

Plánování

Alokace nákladů

Multicompany (agregace dat)

- Nad více databázemi
 - Saldo
 - Porovnání firem
 - Vzájemné vztahy
- Nad různými systémy (provozní IS, docházkový systém, ...)
 - Datová konsolidace
 - Počítané ukazatele
- Spojení „historických“ a „současných“ dat

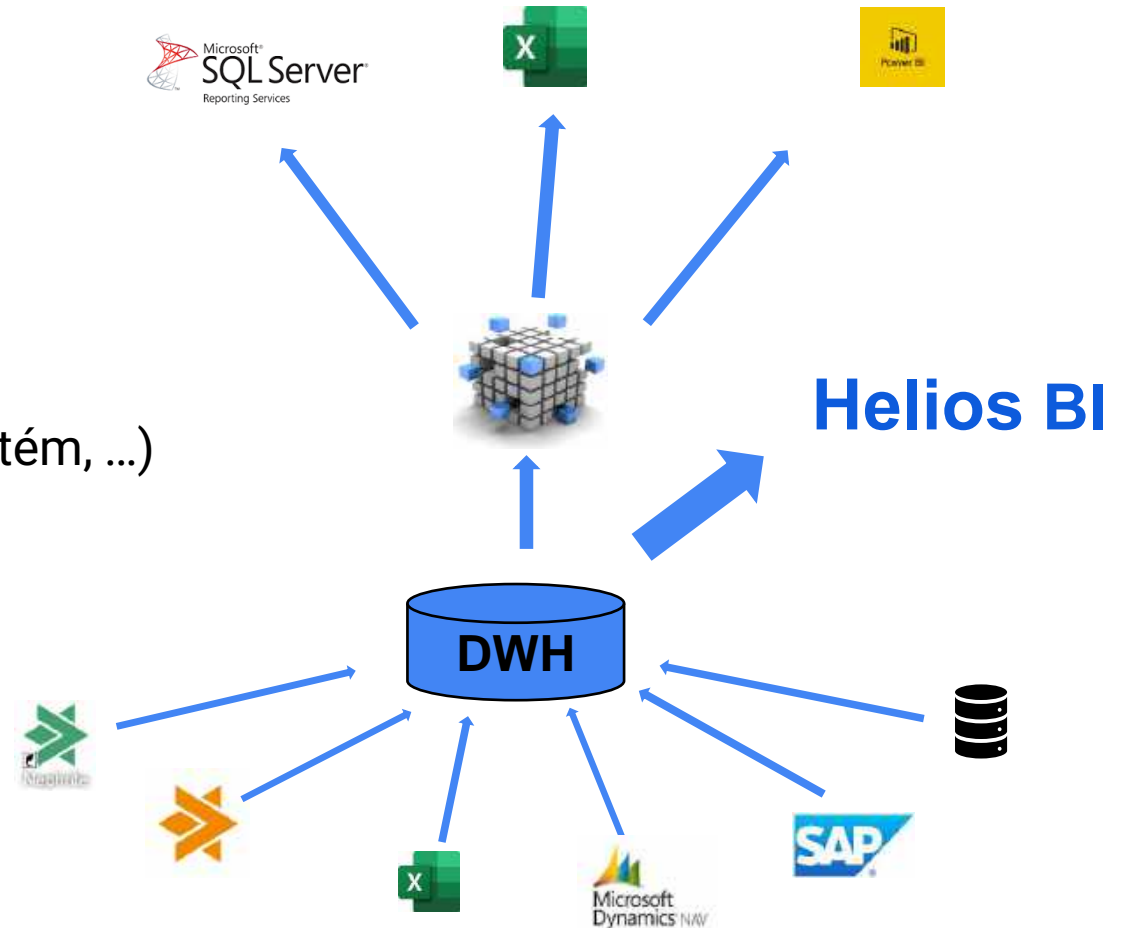

Typické oblasti reportingu / oborové řešení

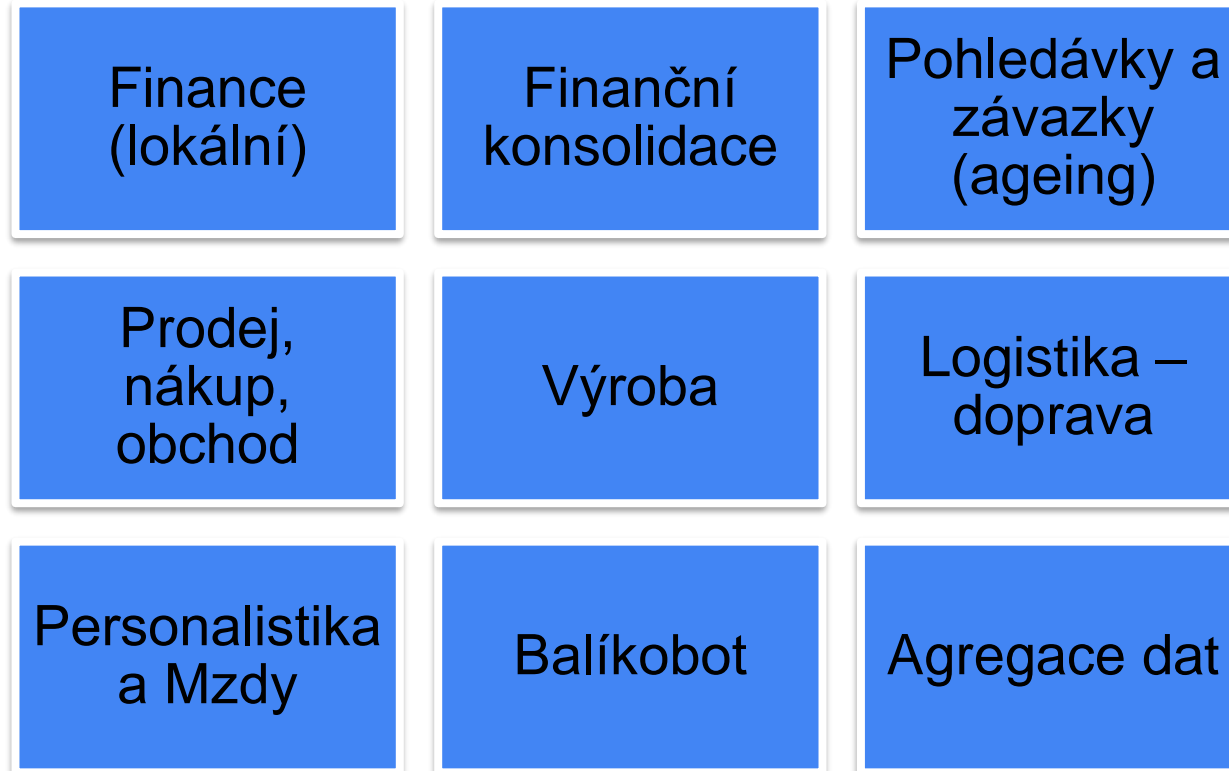

Finance (lokální)

- Státní výkazy
 - Výsledovka
 - Rozvaha
 - Cash-Flow
- Manažerské výsledovky
 - Za celou firmu
 - Střediska/útvary, zakázky, zaměstnanci, vozidla
- Budget (plán) / Forecast / Real
- Scénáře (porovnávání)

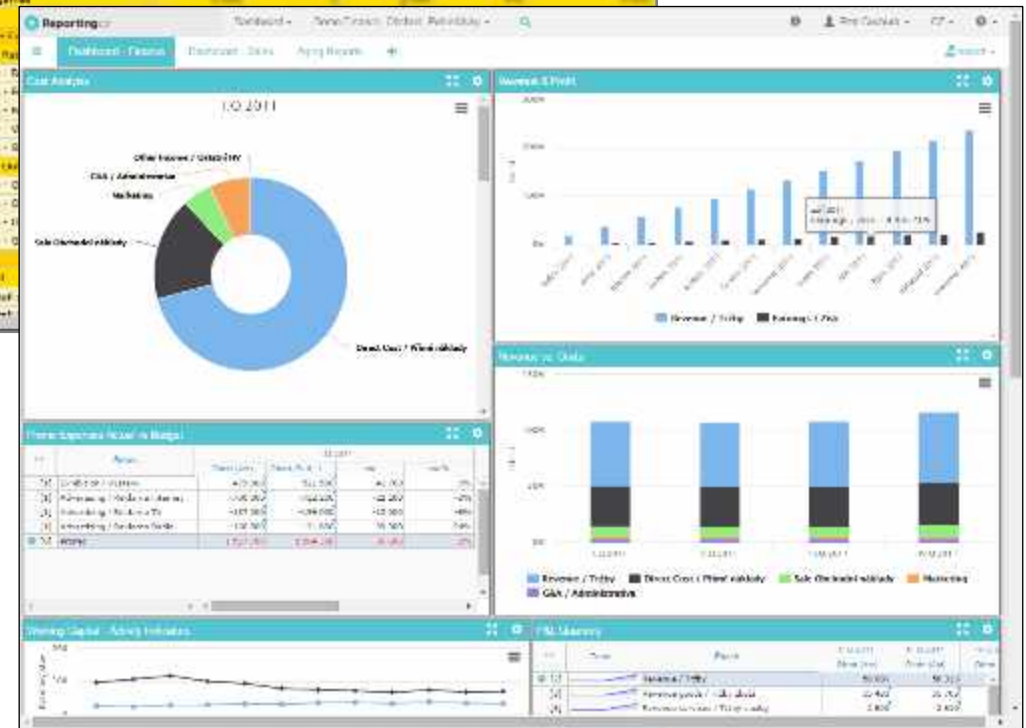
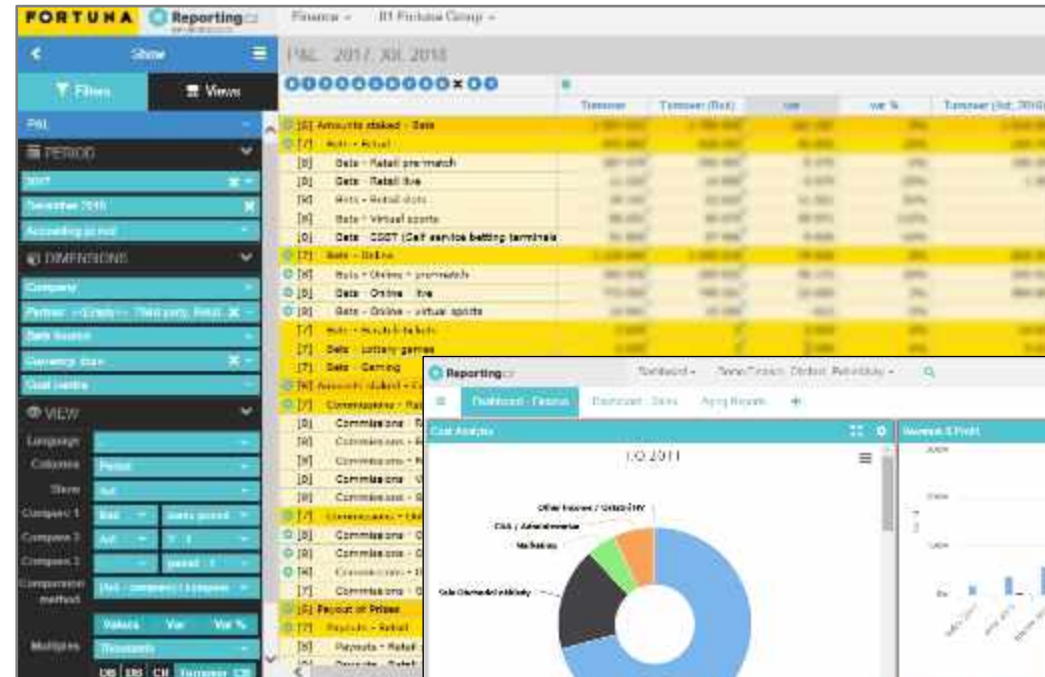

Finanční konsolidace

- Konsolidovaná účetní závěrka je účetní závěrka skupiny podniků, která slučuje stav majetku a závazků a dosažené hospodářské výsledky mateřského podniku s jeho podílovou účastí v ostatních podnicích, které kontroluje nebo v nichž má podstatný vliv.
- Cílem konsolidované účetní závěrky je podat akcionářům mateřského podniku a odborné veřejnosti komplexní informace o celkovém majetku, závazcích, vlastním kapitálu, nákladech a výnosech za ekonomicko-hospodářské seskupení podniků, které jsou kapitálově propojeny.
- Více firem = více databází = více systémů

IC Group	Company	IFRS Acct.	Source	OB	I, 2018	II, 2018	III, 2018	IV, 2018	
001-Group 001									
01 Loans - BS	C001	AL0001	LOC_ACC	1 606 616	1 623 782	1 595 683	1 106 328	1 106 328	
01 Loans - BS	C001	LC2001	AUT_ADJ	0	0	0	2 699	2 699	
01 Loans - BS	C102	LC2001	LOC_ACC	-1 606 616	-1 623 782	-1 595 683	-1 106 027	-1 106 027	
Subtotal 01 Loans - BS					0	0	0	0	
02 Interest from loans - BS	C001	AL0003	LOC_ACC	145 480	147 034	144 490	157 770	157 770	
02 Interest from loans - BS	C001	LC2002	AUT_ADJ	-51	-52	-51	619	619	
02 Interest from loans - BS	C102	LC2002	LOC_ACC	-145 429	-146 983	-144 439	-158 389	-158 389	
Subtotal 02 Interest from loans - BS					0	0	0	0	
06 P Trade and other receivables/payables - BS	C001	AK0001	LOC_ACC	2 110 170	2 145 458	2 108 549	2 115 174	2 252 845	
06 P Trade and other receivables/payables - BS	C001	LC3001	LOC_ACC	0	-1 523	-1 497	0	0	
06 P Trade and other receivables/payables - BS	C102	AK0001	LOC_ACC	0	1 523	1 555	0	120	
06 P Trade and other receivables/payables - BS	C102	LC3001	LOC_ACC	-2 099 130	-2 124 304	-2 097 898	-2 104 214	-2 241 985	
06 P Trade and other receivables/payables - BS	C102	AM1016	LOC_ACC	741	0	0	0	0	
Subtotal 06 P Trade and other receivables/pay					11 776	11 153	11 018	10 960	11 080
Total					11 776	11 153	11 018	10 960	11 080
002-Group 002									
01 Loans - BS	C001	AL0001	LOC_ACC	2 931 967	2 963 294	2 914 347	2 914 347	2 914 347	
01 Loans - BS	C001	LC2001	AUT_ADJ	0	0	-2 333	-	-	
01 Loans - BS	C103	LC2001	LOC_ACC	-2 931 967	-2 963 294	-2 912 014	-2 914 347	-2 914 347	
Subtotal 01 Loans - BS					0	0	0	0	
02 Interest from loans - BS	C001	AL0003	LOC_ACC	55 020	55 608	54 646	72 189	72 189	
02 Interest from loans - BS	C103	LC2002	LOC_ACC	-55 020	-55 608	-54 646	-72 189	-72 189	
Subtotal 02 Interest from loans - BS					0	0	0	0	
06 P Trade and other receivables/payables - BS	C001	AK0001	LOC_ACC	237	239	235	235	0	
06 P Trade and other receivables/payables - BS	C001	LC3001	LOC_ACC	0	0	0	0	936 237	
06 P Trade and other receivables/payables - BS	C103	LC3001	LOC_ACC	-237	-239	-235	-235	0	
Subtotal 06 P Trade and other receivables/pay					0	0	0	0	936 237
Total					0	0	0	0	936 237

Pohledávky a závazky (ageing)

- Přehledy před / po splatnosti
- Časová struktura (30,60,90, ...)
- Přehledy po organizacích, obchodnících, po fakturantech, po útvarech
- Stav k datu

Prodej, nákup, obchod

- Vyhodnocení dodavatelů, odběratelů
- Vyhodnocení produktů, sortimentu
- TOP 5,10,20
- Maržovost, Sezónnost
- Ležáky

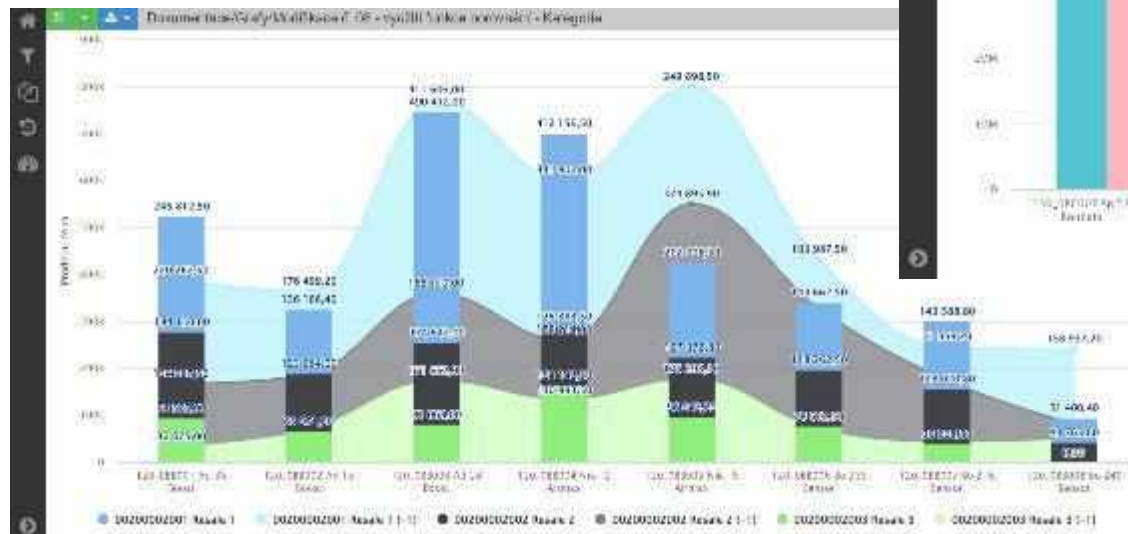

Výroba

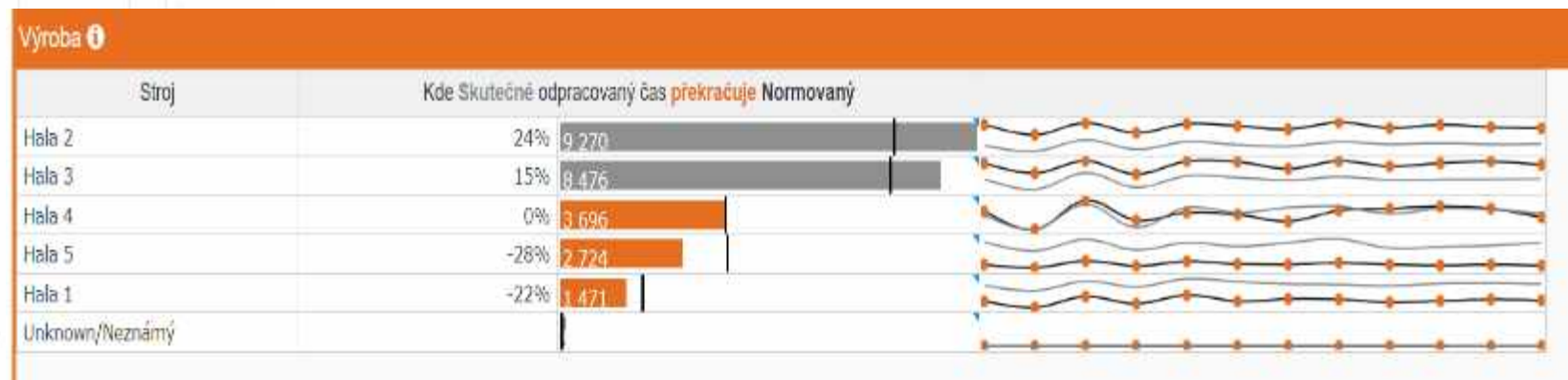
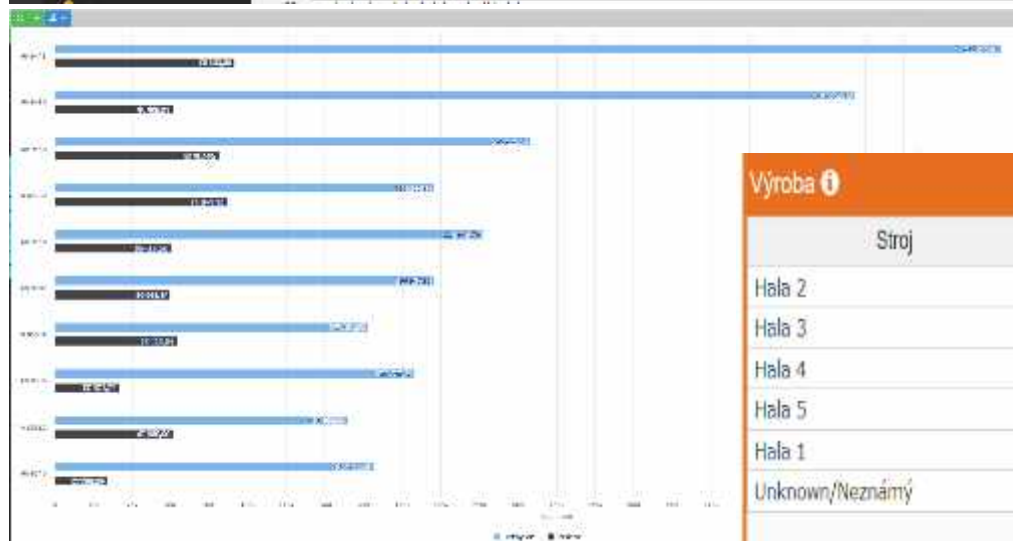
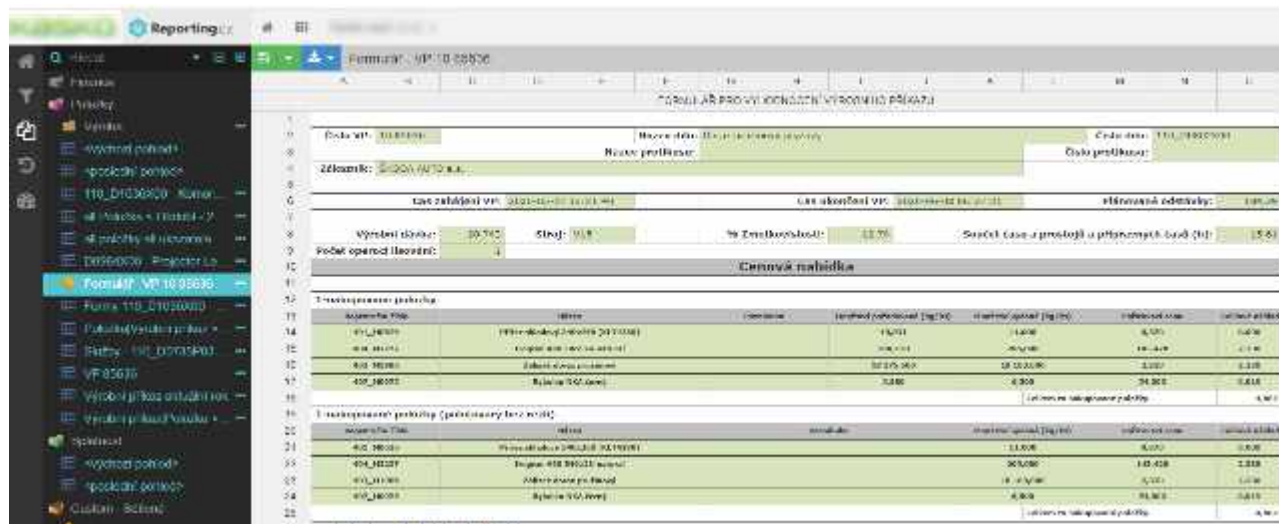

- Kalkulace výrobního příkazu
- Porovnání normovaných, plánovaných a skutečných nákladů, časů
- Efektivita výroby, OEE
- Zmetkovitost
- Objem výroby

Logistika – doprava

- Náklady a výnosy vozidla
- Náklady a výnosy na km
- Spotřeba PHM
(normovaná, skutečná)
- Výkony (km, hod)

Dopravní společnost: Průhonka -

Měsíc: 01/01/2017 - 31/12/2017 - Benchmark: Hrok - 1 - Vozidlo: - Středisko: - Popis typ: - Vozidlo návěs: - Zobrazit

Benchmark 01.01.2016 - 31.12.2016			Měsíce 01.2017 - 12.2017							
z aktivní	z benchmark	var [%]	Roční	01.2017	02.2017	03.2017	04.2017	05.2017	12.2017	
1 346 698	2 388 724	-44 ↓	16 160 380	719 198	658 812	792 486	697 097	2 588 873	4	
-518 990	-971 998	-47 ↓	-6 227 879	-1 168 584	-970 637	-1 010 260	-676 969	-753 391	-	
1 865 688	3 360 721	-44 ↓	22 388 258	1 887 782	1 629 649	1 802 746	1 374 066	3 342 264	5	
1 346 698	2 388 724	-44 ↓	16 160 380	719 198	658 812	792 486	697 097	2 588 873	4	
-2,59	-2,46	5,59 ↑	-2,59	-0,62	-0,68	-0,78	-1,03	-3,14	-	
0,72	0,71	1,55 ↑	0,72	0,38	0,40	0,44	0,51	0,77	-	
Finanční										
Finační výnosy										
Náklady										
Výnosy										
Zisk_ztráta										
Nákladová rentabilita										
Výnosová rentabilita										
Výkony										
200 067	145 716	37 ↑	2 400 798	158 549	181 031	195 523	202 355	203 283	-	
22 405	25 364	-12 ↓	268 862	21 420	26 889	28 314	27 325	28 076	-	
1 116 401	385	290 000 ↑	13 396 810	1 213	1 437	6 528	744	1 965	-	
	4								-	
513	393	30 ↑	6 154	409	487	464	478	518	-	
	13								-	
	1 913								-	
Počítané výkony										
2,59	6,67	61,11 ↓	2,59	7,37	5,28	5,17	3,35	3,71	-	
9,33	23,06	59,57 ↓	9,33	11,91	8,86	9,22	6,79	16,14	-	
-1 012,00	-2 462,31	-58,00 ↓	-1 012,00	-2 857,17	-1 093,50	-2 177,28	-1 416,25	-1 454,42	-	
3 638,00	8 513,54	-57,27 ↓	3 638,00	4 615,60	3 346,30	3 885,23	2 874,61	6 452,25	-	
Normovaná spotřeba PHM										
Benzin										
Nafta										
CNG										
Ostatní										
32 111	23 608	36 ↑	385 336	26 582	32 700	39 330	34 582	36 399	-	
Skutečná spotřeba PHM										
Benzin										
Nafta										
CNG										
Ostatní										
81	26	213 ↑	966	42		31	24	90	-	
44 662	33 715	32 ↑	535 943	37 949	43 576	44 387	47 700	48 240	-	
									-	
1 169	1 005	16 ↑	14 022	846	1 087	1 152	1 310	1 342	-	
22,95	23,85	-3,76 ↓	22,95	24,50	24,27	23,31	24,24	24,43	-	
Čerpání PHM										
Benzin MJ										
81	26	213 ↑	966	42		31	24	90	-	

Personalistika a mzdy

- Reporty za firmu, po střediscích, po profesích, ...
- Nástupy / výstupy zaměstnanců
- Rozpad fondu pracovní doby
- Statistiky nepřítomnosti (dovolená, nemoc)
- Rekapitulace mezd
- Plánované mzdové náklady vs skutečnost
- Trendy

Reporting: Personal expenses variation

Personal Expense	March 2018	March 2017	Diff
13 - 014 Salary	1 074 296,00	1 087 086,14	1 370
02 - 010 Informa. HD	83 032,00	89 348,28	30
03 - 010 Informa. HD	23 750,22	37 802,64	3
04 - 010 Informa. HD	72 113,07	48 651,02	-7
05 - 010 Informa. HD	17 700,00	17 000,00	1
06 - 010 Informa. HD	17 700,00	17 000,00	1
07 - 010 Informa. HD	17 700,00	17 000,00	1
08 - 010 Informa. HD	17 700,00	17 000,00	1
09 - 010 Informa. HD	17 700,00	17 000,00	1
10 - 010 Informa. HD	17 700,00	17 000,00	1
11 - 010 Informa. HD	17 700,00	17 000,00	1
12 - 010 Informa. HD	17 700,00	17 000,00	1
Accountant	881,60	850,00	0
Accountant od 1.7.2017	1 023,00	1 020,00	0
Accountant od 1.8. 18	0,00	0,00	0
Accountant od 20.7.18	0,00	0,00	0
Administrative	1 470,00	1 470,00	0
Control and Marketing warehouse	3 581,28	3 570,00	0
Finance Director	22 448,87	22 443,24	0
Finance Controlling	0,00	0,00	0
Finance Controlling od 2.5.2017	2 023,00	2 021,24	0
Head of the Regulatory D	2 501,60	3 087,10	0
HR Manager od 1.3.18	1 710,00	1 710,00	0
Human resources	0,00	0,00	0
Chief Accountant	2 574,49	3 150,78	0
IT Manager	2 746,11	3 143,77	0
Marketing and Office manager	0,00	0,00	0
Reception and Marketing	1 026,00	1 020,00	0

Důvod ukončení pracovního poměru

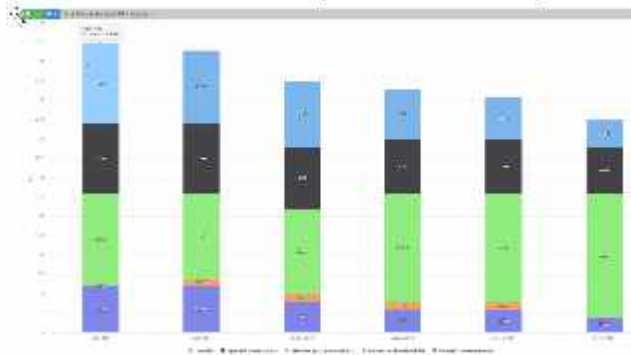

Balíkobot

- Zásilky / Balíky
 - Dopravce
 - Expediční místo
 - Doba doručení
- Cena
 - Dobírky
 - Hodnota zásilky
- Zákazník
 - Stát, pro CZ – kraj, okres, místo
- Stav / Status

➤ Jednání s dopravci, kontrola na FP, kontrola doby doručení vs smluvní podmínky

Agregace dat

- Nad více databázemi (se stejnou strukturou)
 - Saldo
 - Porovnání firem
- Nad různými systémy (provozní IS, docházkový systém, ...)
 - Ukazatele
- Spojení „historických“ a „současných“ dat

Zabezpečení

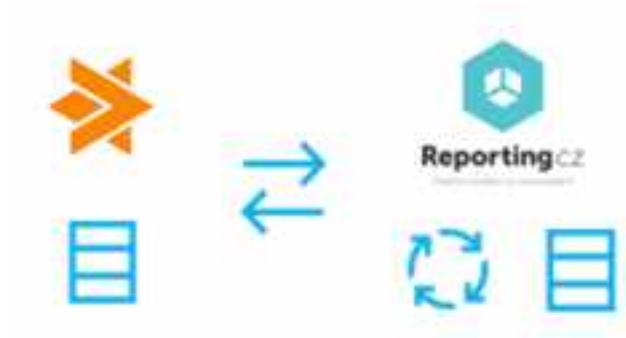

ZABEZPEČENÍ DAT V
DATOVÉM CENTRU
CLOUD4COM NA
NEJVYŠŠÍ ÚROVNI -
TIERIII

ZABEZPEČENÍ DAT NA
ÚROVNI INTERNETOVÉHO
BANKOVNICTVÍ

DOSTUPNOST PŘES
HTTPS

DATA I PŘÍSTUPOVÉ
ÚDAJE JSOU ŠIFROVÁNA

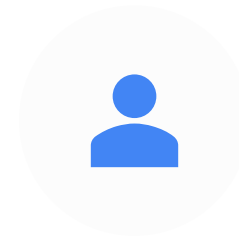

OVĚŘENÍ POMOCÍ
MECHANISMU SINGLE
SIGN-ON (SSO) NEBO 2FA

Umělá inteligence a její využití pro vaše podnikání

Will AI replace humans?

NO!

**But people using AI
will replace people
who do not use AI!**

**And companies
using AI will outrun
competition that
does not use AI!**

AVApIace MAMA AI Team History

270	Years in IBM
8	Years in Startups
51	Years in Academia
165	Years in Speech
29	Years in Machine Translation
125	Years in Dialog
80	Years in Neural Networks, Deep Learning
125	Years in Statistical NLP
118	Years in NLP
11.5	Years in SRE
42	Years in k8s
33	Years in IoT

IBM Research (1992–2021)

Basic research in the fields of Speech recognition, Speech synthesis, Conversational AI, Machine Translation

IBM Watson (2014–2021)

Conversational, Speech & NLP on IBM Cloud

- Watson Assistant
- Watson Speech To Text
- Watson Text To Speech
- Watson Language Translator

The MAMA AI (2021–present)

European Group that build secure, practical and sustainable Products and Services using applied AI

Trusted and top-skilled international partner

TOP3 #AIAwards
Winner

AVApIace AI Usecases per domains

Healthcare: AI can assist doctors in diagnosing diseases, recommending treatment plans, and **improving patient care**

Education: **Personalized learning experiences**, automate grading, and develop intelligent tutoring systems.

Financial Services: AI can detect fraud, improve risk management, and **enhance customer experience**.

Agriculture: AI can help farmers optimize crop yields, reduce water usage, and improve soil health.

Manufacturing: AI can improve production efficiency, reduce defects, **digital twins**, **predictive maintenance**, and optimize supply chain management.

Transportation: AI can enhance safety, reduce traffic congestion, and improve navigation.

Customer Service: AI can provide chatbots and virtual assistants to improve customer experience and reduce wait times.

Entertainment: AI can recommend movies, music, and games based on user preferences and behaviors.

Environmental Sustainability: AI can help in predicting natural disasters, managing energy consumption, and monitoring pollution.

Human Resources: **Onboarding**, **Personalized messaging**, Effective interviews

Bioinformatics: Drug discovery, molecule properties

IT: AIOps, hybrid and semantic search,  **Telma^{AI}**

AVAplace AI is widely applicable...

Marketing

Finance

HR

Logistics

Development

Sales

Bank
Operations

Back
Office

IT
Operations

Wealth
Management

Customer
Care

CIO/IT

Risk
Management

Procurement

Loans/
Capital
Management

... but smartly and at a different pace

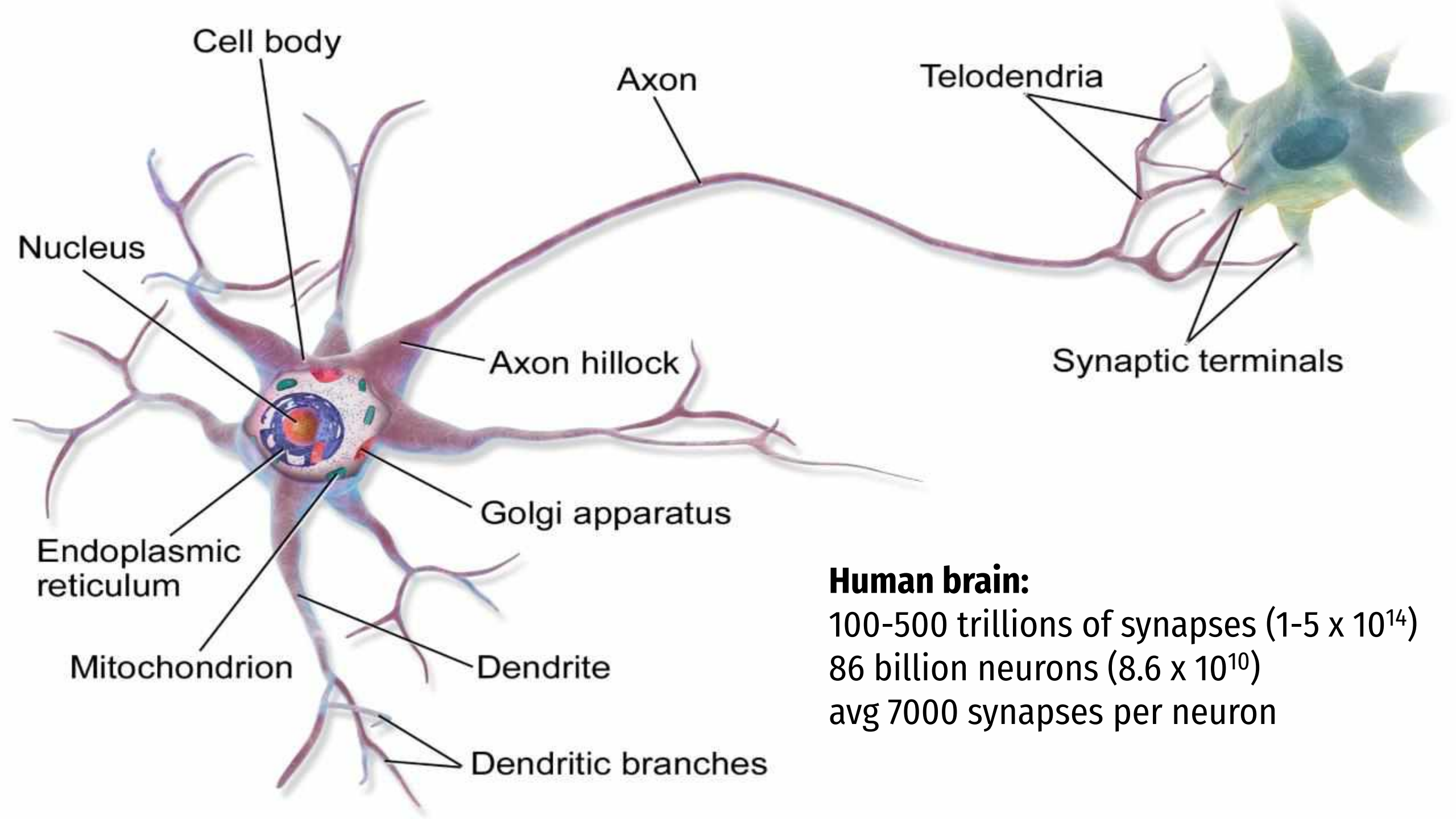

Human brain:

100-500 trillions of synapses ($1-5 \times 10^{14}$)

86 billion neurons (8.6×10^{10})

avg 7000 synapses per neuron

GPT-4 (OpenAI) - >1 trillion parms
Claude 3 (Anthropic)
Gemini 1.5 (Google)
Llama3 (Meta)
Falcon
Mistral
Grok (x.ai)

Deep Neural Network

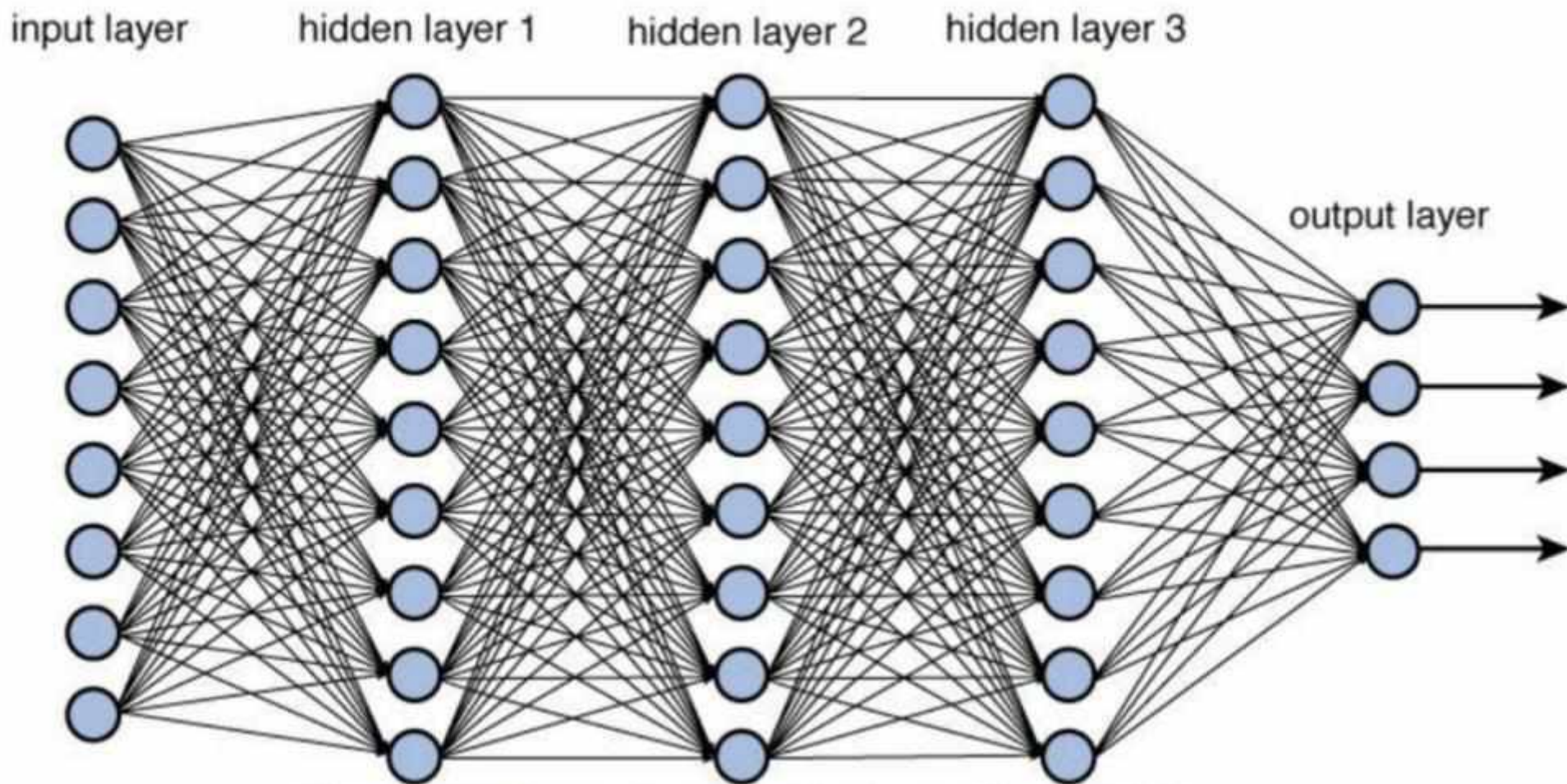

Figure 12.2 Deep network architecture with multiple layers.

Completion

The promise of large language models is that they —

can 62%

will 11%

are 7%

capture 2%

could 2%

Tokens	Characters
11	31

Completion

The promise of large language models is that they **can be used to generate text that is indistinguishable from human-written text.**

Good afternoon

Dobré odpoledne

Text Evaluation

Legend: GPT-4o (pink), GPT-4T (orange), GPT-4 (initial release 23-03-14) (yellow), Claude 3 Opus (green), Gemini Pro 1.5 (light green), Gemini Ultra 1.0 (light blue), Llama3 400b (blue)

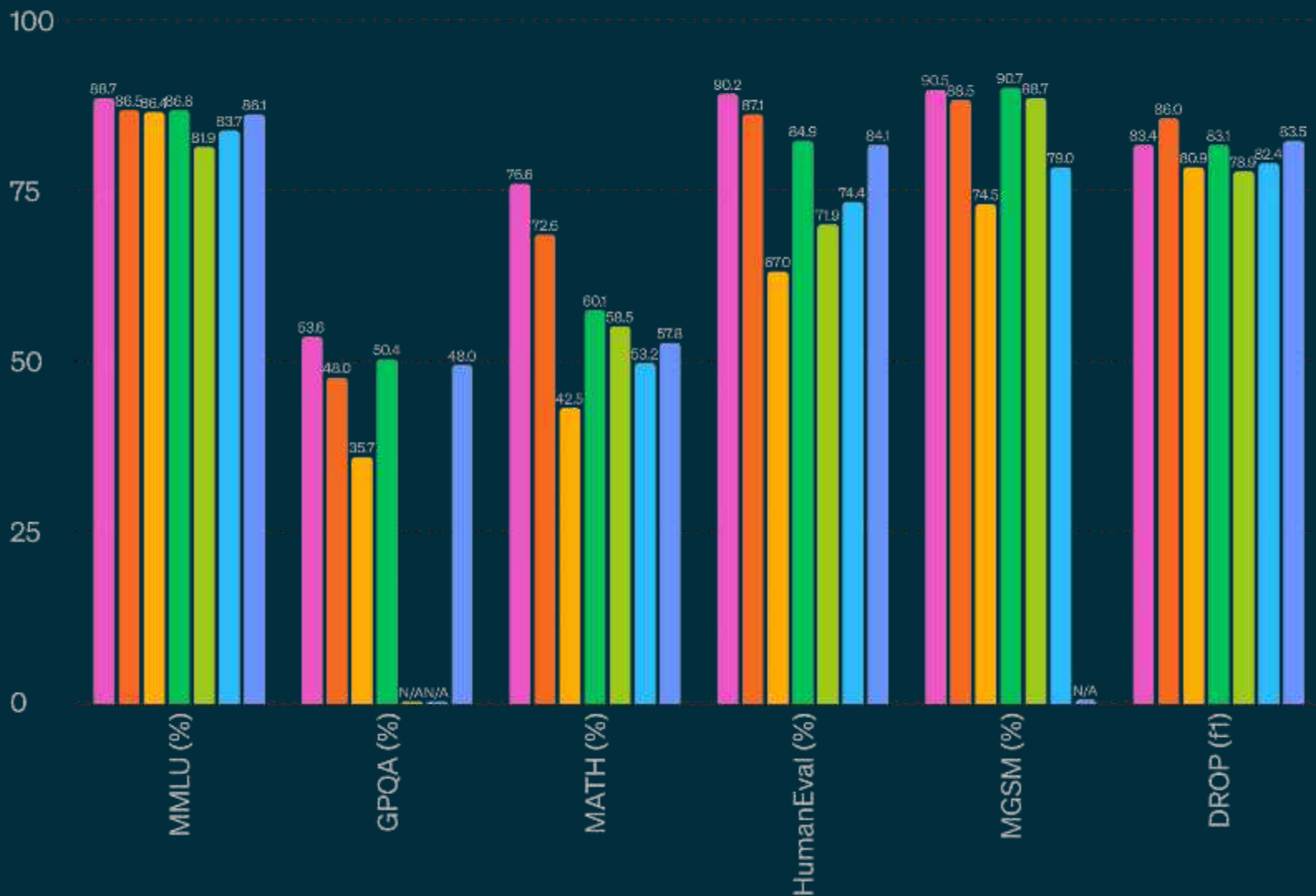

Conversational AI

With our unpicked shipment
reminder feature our
customers generate in
additional revenue

€50k per month

Government HR Portal **Telma^{AI}** **Tripled** number of candidates.

#ZaKariérou

DO ARMÁDY

Staňte se vojákem! Vyberte si svou cestu a dokažte sobě i ostatním, že vy na to máte. Zde se nejen dozvíte vše potřebné, ale rovnou se můžete podívat na **příklady nabízených pozic**.

Vaše cesta do armády může začít už na střední škole využitím **stipendijního programu Ministerstva obrany**.

Dejte své kariéře správný směr již dnes.

[Přidejte se](#)

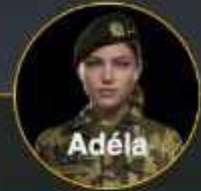

Adéla

chtel bych se přihlásit jako kuchař

Prohledala jsem pozice a tyto se mi jeví jako nejrelevantnější:

Kuchař

Armádní kuchaři jsou opravdoví mistři, kteří dokáží učinit ze základních surovin opravdu nezapomenutelné jídlo. Sháníme kluky i holky, pro které je vaření zábavou.

[Více zde](#)

Kuchař

Chcete představit naši národní kuchyni v nejlepším světle i aliančním jednotkám?

[Více zde](#)

Můžete psát...

Use case: Calling 1500+ recipients

TelmaPortal

English ▼ Log Out

12.5.2022 200+250

Overview Outgoing calls

Description
100 % LF; P1,3

Redial unconnected calls
Twice after 4 hours

Script

[+ Choose](#) [📄 Upload](#) [✕ Cancel](#)

Upload a script file - choose or drag and drop here - to launch your campaign.

Created Launched Completed

7:00 AM

Download Summary after all calls are finished [📄](#)

0 / 0
0%

- 0 pending
- 0 initiating
- 0 initiated
- 0 declined
- 0 unconnected
- 0 finished

Document processing AI

An orange curved underline is positioned below the text 'Document processing AI'. In the bottom left corner, there is a thin orange L-shaped line that extends horizontally and then vertically upwards.

Contract search

Choose document collection Search mode semantic ▾

Query

Documents to return Minimal confidence score Highlight Answer right away Restore diacritics

All ▾

Answer: The provided texts contain several contracts covering natural disasters, such as earthquakes, floods, storms, volcanic eruptions, and landslides. These contracts provide coverage for physical loss or damage to insured property, loss of business income, and extra expenses sustained by the insured. The geographical scope of coverage includes Europe and European interests worldwide, as well as specific regions such as New Zealand. The contracts also specify exclusions and limitations, as well as the type of reinsurance and ultimate net loss. Some contracts are signed by reinsurers, while others are placed by brokers or intermediaries.

Id	Text	PDF_Name	Page_Number	Path
 	. Revised Slip Policy – Aggregate XL 2017 Seite 3 von 35 . Section 2 (Natural perils/Extended Coverage) . I. The contract covers the following Extended Coverage perils from the industrial property and business interruption insurances written directly, in coinsurance or facultatively: . - Civil commotion, strikes or lockout, malicious damage . - Vehicle impact, smoke, sonic boom - Sprinkler leakage - Waterpipe damage - Storm - Hail - Flood - Earthquake - Subsidence, landslide - Snow pressure, avalanches - Volcanic eruption . II. The contract covers the following perils	 	3	

Recruitment

Search by natural language, metadata, or combination.

FILTR POLOŽEK

Příjmení Jméno Zadat příjmení a jméno kandidáta	Profese Zadat hledanou profesi	Zadavatel vyber	Interní ID Vlož interní ID	Životopis ANO NE	Pohlaví MUŽ ŽENA
Email kandidáta Zadat email kandidáta	Obor profese bez-limitu	Město1, Město2, Město3, Kraj Zadat město nebo část slova	Úvazek bez-limitu	Jazyk, vybavenost bez-limitu	
Telefon kandidáta Zadat telefon kandidáta	Hybridní vyhledávání pomocí AI Výraz hledaný pomocí umělé inteligence. Query goes to mSearch				

Zrušit filtr Vyhledat

LEGENDA *profesní obor* *ověřen v jazyce*

GDPR: 35556 | CV: 43220

Výpis filtrovaných položek Počet: 91982

Předchozí Další

Práci	Jméno	CV	GDPR	Profese	Město	Kraj	Telefon	Email	Vzdělání	Jazyk	Vložil	Datum
-------	-------	----	------	---------	-------	------	---------	-------	----------	-------	--------	-------

Helpdesk tickets

Check Historic Tickets
First!

87%
solved*

- Use semantic search to identify similar historic tickets
- Find solution in historic tickets
- Collect feedback and learn
- Report trends

[INC33234560](#): FM672491 | Vyhodnocení KPI | zima v 1. patře pobočky

[INC33234561](#): FM672492 | Odloženo | Nefunguje el. zámek dveří mezi chodbou a 1 ✓

Similar incidents: Rate

1. [INC33328847](#) : FM672664 | V realizaci | nefuguje zámek u dveří - 0.8485
2. [INC33375984](#) : FM672741 | V realizaci | nezavírají se dveře do pobočky - 0.8435
3. [INC32904681](#) : FM672056 | Vyhodnocení KPI | zavírání dveří do SAZO - 0.8335
4. [INC33281717](#) : FM672593 | Vyhodnocení KPI | dveře - 0.8304
5. [INC33328832](#) : FM672645 | V realizaci | dveře - 0.8282
6. [INC33187393](#) : FM672397 | V realizaci | okno na WC - 0.8230
7. [INC33187399](#) : FM672402 | Vyhodnocení KPI | Dveře na 4. patře - 0.8210
8. [INC32951838](#) : FM672145 | Odloženo | oprava omítky - 0.8089
9. [INC33187404](#) : FM672406 | V realizaci | Výměna zámkové vložky. - 0.8088
10. [INC33328845](#) : FM672661 | V realizaci | nefunkční zásuvka - 0.8069

Similar problems: Rate

[INC33234562](#): FM672493 | Zadáno dodavateli | OČTŘ ID 18895454

[INC33234564](#): FM672496 | V realizaci | závada TE-ELSI-NO-K (HJ_3693)

[INC33234565](#): FM672497 | Předáno k vyjádření | Vadné invertéry

[INC33234566](#): FM672498 | Vyhodnocení KPI | Odstranění skvrny z koberce - místnost 7

Document Mining

Claims automation

1

Zákl Dg: S2240 - Mnohočetné zlomeniny žeber;zavřen
Druhá Dg: W0199 - Pád na rovině následkem uklouznutí, zakopnutí nebo klopýtnutí - Pád na rov.po
kontrola - 28.8. st.p. pádu, 3.9. dg. fr. žeber vlevo
subj: bolesti žabez hlavně vleže, dýchá se dobře
obj: KP komp., eupnoe, afebrilní, orientovaný, spolupracuje
kaudální žebra vlevo palpačně nebolestivě, dýchání sklipkové, čisté bilat
RTG - S+P - Plicní parenchym s příměř. kresbou, bez městnání, bránice volná, srd. stín
není rozšířeno.
- žebra levá - Hojící se nedislok. fr. žeber X,XI
dop.: klidový režim, spát v polosedě, při bolestech běžná analgetika v dpor. dávkov

2

S2240 - Mnohočetné zlomeniny žeber;zavřen Druhá Dg: W0199 - Pád na rovině
následkem uklouznutí, zakopnutí nebo klopýtnutí - Pád na rov.po
uklouz.n.zakop .; NS místo kontrola - 28.8. st.p. pádu, 3.9. dg. fr.
žeber vlevo subj .: bolesti žabez hlavně vleže, dýchá se dobře obj. KP
komp ., eupnoe, afebrilní, orientovaný, spolupracuje kaudální žebra vlevo
palpačně nebolestivě, dýchání sklipkové, čisté bilat RTG - S+P - Plicní
parenchym s příměř. kresbou, bez městnání, bránice volná, srd. stín
nezvětšen, mediastinum není rozšířeno. · žebra levá - Hojící se nedislok.
fr. žeber X,XI dop .: klidový režim, spát v polosedě, při bolestech běžná

3

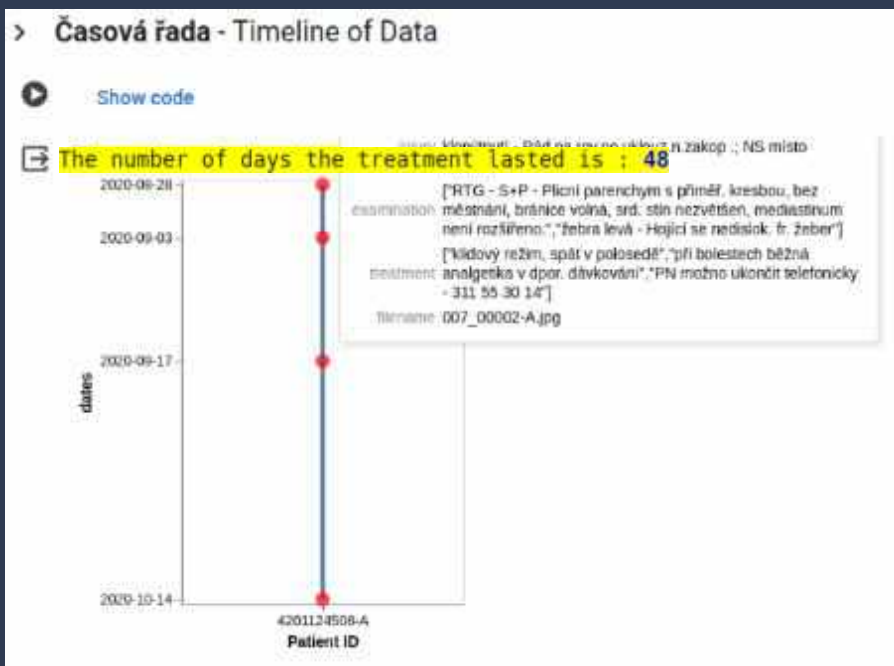

4

```
mapping: {'S2240 - Mnohočetné zlomeniny žeber;zavřen': 3}
confidences: [0.9]
patient_summary: {
  'injury_date': '28.08.2020',
  'injury': 'Pád na rovině následkem uklouznutí, zakopnutí nebo klopýtnutí',
  'examinations': ['RTG - S+P - Plicní parenchym s příměř. kresbou, bez městnání, bránice volná, srd. stín nezvětšen, mediastinum není rozšířeno.', 'žebra levá - Hojící se nedislok. fr. žeber'],
  'treatment': ['klidový režim, spát v polosedě, při bolestech běžná analgetika v dpor. dávkování', 'PN možno ukončit telefonicky - 311 55 30 14'],
  'diagnosis': 'S2240 - Mnohočetné zlomeniny žeber;zavřen',
  'doctor': 'xxxxxxxxxx',
  'injury_consequences': 'bolesti žabez hlavně vleže, dýchá se dobře',
  'injured_body_part': 'žebra vlevo'}
diagnosis_code: 3
diagnosis_name: Zlomenina žebra/žeber (costa/costae) neúplná i úplná
```

<> Prompt

Chatbot

DORA

Kontrola smluv dle předpisů DORA

Compliance testing

+ Nová skupina

Jak je ošetřeno ...
12.3.2024, 14:15

odpovídá tento t...
4.3.2024, 12:52

Je nutné pravidelné školení
12.3.2024, 14:16

Jak je ošetřeno pravidelné školení
12.3.2024, 14:15

<> Poslední odpověď na uvedený dotaz

Z textu nelze přesně určit, zda je nutné pravidelné školení personálu v oblasti kybernetické bezpečnosti a odolnosti. Text se zaměřuje na popis mandátu a úkolů ESAs v rámci DORA a na vysvětlení obsahu návrhu regulačních technických standardů. Nicméně, z textu lze vyčíst, že DORA stanovuje uniformní požadavky na bezpečnost sítí a informačních systémů pro finanční subjekty a vytváří regulační rámec pro digitální operační odolnost. Tyto požadavky mají za cíl zajistit, aby finanční subjekty byly schopny odolat, reagovat a zotavit se z různých druhů ICT souvisejících narušení a hrozeb.

JC_2023_85_-_Final_report_on_draft_ITS_on_Register_of_Information.pdf

JC_2023_86_-_Final_report_on_draft_RTS_on_ICT_Risk_Management_Framework_and_on_simplified_ICT_Risk_Management_Framework.pdf

seznam DORA předpisů

98/1024: Je nutné pravidelné školení personálu ...

Parametry

Režim vyhledávání

HYBRID

Počet dokumentů k vrácení

10

Minimální skóre jistoty

0

Obnovit diakritiku

Dotaz (98/1024)

Je nutné pravidelné školení personálu a zvyšování povědomí o kybernetické bezpečnosti a odolnosti?

Hledat

Text nezmiňuje pravidelné školení

AI v SDLC

(životní cyklus vývoje software)

Documentation Agent

programming language?

python

input type

github.git

Provide github.git link of your project repository ...

<https://github.com/AntonOsika/gpt-engineer.git>

Your project contains following .py files,
choose which ones to generate documentation for:

- | | |
|--|--|
| <input type="checkbox"/> gpt-engineer/tests/test_collect.py | <input type="checkbox"/> gpt-engineer/scripts/print_chat.py |
| <input type="checkbox"/> gpt-engineer/tests/test_db.py | <input type="checkbox"/> gpt-engineer/gpt_engineer/init.py |
| <input type="checkbox"/> gpt-engineer/tests/test_chat_to_files.py | <input type="checkbox"/> gpt-engineer/gpt_engineer/core/domain.py |
| <input type="checkbox"/> gpt-engineer/tests/init.py | <input type="checkbox"/> gpt-engineer/gpt_engineer/core/ai.py |
| <input type="checkbox"/> gpt-engineer/tests/test_ai.py | <input type="checkbox"/> gpt-engineer/gpt_engineer/core/db.py |
| <input type="checkbox"/> gpt-engineer/tests/steps/init.py | <input type="checkbox"/> gpt-engineer/gpt_engineer/core/chat_to_files.py |
| <input type="checkbox"/> gpt-engineer/tests/steps/test_archive.py | <input type="checkbox"/> gpt-engineer/gpt_engineer/core/steps.py |
| <input type="checkbox"/> gpt-engineer/evals/evals_existing_code.py | <input type="checkbox"/> gpt-engineer/gpt_engineer/core/init.py |
| <input type="checkbox"/> gpt-engineer/evals/eval_tools.py | <input type="checkbox"/> gpt-engineer/gpt_engineer/cli/learning.py |
| <input type="checkbox"/> gpt-engineer/evals/init.py | <input type="checkbox"/> gpt-engineer/gpt_engineer/cli/main.py |
| <input type="checkbox"/> gpt-engineer/evals/evals_new_code.py | <input type="checkbox"/> gpt-engineer/gpt_engineer/cli/collect.py |
| <input type="checkbox"/> gpt-engineer/scripts/clean_benchmarkmarks.py | <input type="checkbox"/> gpt-engineer/gpt_engineer/cli/file_selector.py |
| <input type="checkbox"/> gpt-engineer/scripts/test_api.py | <input type="checkbox"/> gpt-engineer/docs/create_api_rst.py |
| <input checked="" type="checkbox"/> gpt-engineer/scripts/benchmarkmark.py | <input type="checkbox"/> gpt-engineer/docs/conf.py |
| <input type="checkbox"/> gpt-engineer/scripts/rerun_edited_message_logs.py | |

generate documentation

```
benchmark.py | eval_tools.py
131 """
132 return "\U00002705" if value else "\U0000274C"
133
134 1 usage  ± Artem Moskvín +1 *
135 def insert_markdown_section(file_path, section_title, section_text, level):
136 """
137 Insert a new section into a markdown file.
138
139 Args:
140     file_path (str): Path to the markdown file.
141     section_title (str): Title of the new section.
142     section_text (str): Text content of the new section.
143     level (int): Header level of the new section.
144 """
145 with open(file_path, "r") as file:
146     lines = file.readlines()
147
148     header_prefix = "#" * level
149     new_section = f"{header_prefix} {section_title}\n\n{section_text}\n\n"
150
151     # Find the first section with the specified level
152     line_number = -1
153     for i, line in enumerate(lines):
154         if line.startswith(header_prefix):
155             line_number = i
156             break
157
158     if line_number != -1:
159         lines.insert(line_number, new_section)
160     else:
161         print(
162             f"Markdown file was of unexpected format. No section of level {level} found. "
163             "Did not write results."
164         )
```

Unit Test Agent

programming language?

python

input type

upload file

unit test framework

unittest

clarify steps

no

yes

Choose file(s) - for each provided file, new file with generated output is created.

Drag and drop file here

Limit 200MB per file

Browse files

pg_connection.py 4.9KB

```
from typing import List, Tuple, Any, Optional
import threading
```

```
import psycopg2
from mama_commons import create_logger
import math
```

```
from retry.api import retry_call
```

context questions:

1. Could you provide some sample data for the 'settings' dictionary that is used to initialize the PGConnection class? This would help in creating more accurate tests.

answer...

```
mama_pg: database: recomm user: postgres host: localhost port: 5432
```

2. Are there any specific SQL queries that you would like to be tested with the 'execute' method?

answer...

```
SELECT * FROM books
```

3. Could you provide some specific scenarios or edge cases that you want to be covered in the tests?

answer...

```
I want to focus on high latency cases in reconnection
```

agent output:

Hlas - podcasty, návody

mVoice for Podcasts - Seznam Zprávy

Zprávy > Domov > Kauzy > Kauza daní na Čapím hnízdě pokračuje. Vrchní žalobci zadali nové úkoly

Kauza daní na Čapím hnízdě pokračuje. Vrchní žalobci zadali nové úkoly

 RADKA NOHEL

Čapím hnízdě sa odí do holi fig. Agrofotografického prámění Andreje Stoube.

13. 12. 2023 12:52

Podezření na daňové úniky spojené s reklamou na Čapím hnízdě přežije i rok 2023. Na jeho konci vyprší lhůta, do níž měla policie kauzu uzavřít. To se ale nestihne, vrchní státní zastupitelství dalo k případu nové pokyny.

 **Vrchní žalobci zadali podřízeným nové úkoly na Čapím hnízdě**
Seznam Zprávy | Audio
Seznam Zprávy

00:00 04:30

Podobnosti.cz | iVox | Apps | RSS | Seznam Zprávy

Článek si také můžete poslechnout v audioverzi.

Audio versions (podcasts) for everyday news on Seznam Zprávy generated by Mama AI voices. Using different voices for direct speech.

a už v únoru dala Mikšovskému s Partíkem první úkoly.

Žalobkyně Weissová i mluvčí pražského městského státního zastupitelství Aleš Cimbala Seznam Zprávám potvrdili, že Partík dostal pokyny k případu opakovaně. Dále ale uvedli, že kauza je ve fázi prověřování, a tak nemohou jednotlivé úkoly pro dozorující žalobce komentovat.

„Nemohu se blíže vyjadřovat ke komunikaci mezi dohledovým a dozorovým státním zastupitelstvím týkající se plnění těchto pokynů,“ napsala redakci Kateřina Weissová.

„Nadále přetrvává stav, kdy není možné poskytovat informace o jednotlivých úkonech připraveného řízení a nelze tedy ani blíže popsat obsah případných pokynů, či vzájemné věcné komunikace mezi vyšším a nižším státním zastupitelstvím,“ uvedl pak Aleš Cimbala.

AI Project Roadmap

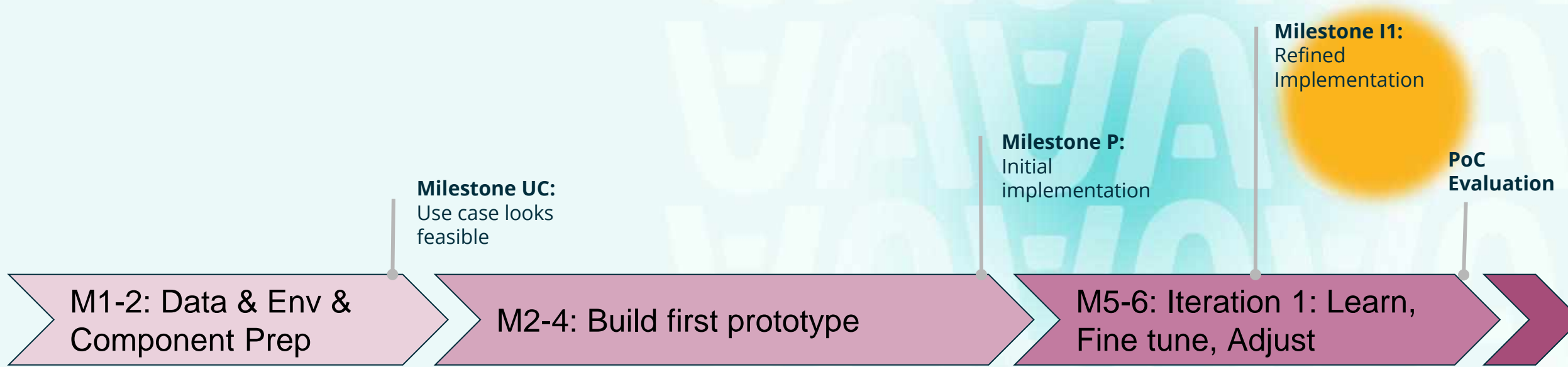

Data enablement and analysis. Data exist? Data collection needed? Synthetic data can be generated? Data organization and governance. Data analysis!

Harmonizing expectations. What is in scope of PoC. What is not in scope? KPI?

Preparation of components and environments. Assumptions and constraints!

Experiment with selecting the right initial AI model.

Build MLOps stack to go repeatedly from from data to a system

Integrate with key backend system(s) of the customer

Deploy the pilot. Adjust analytics and KPI

Learn on the feedback payload data from the pilot deployment.

Train and test on the incoming traffic.

Train the staff to maintain the system if required

Progressive rollouts of the system.

Monitoring and analyzing the KPIs and feedback.

AI needs infrastructure / IT too

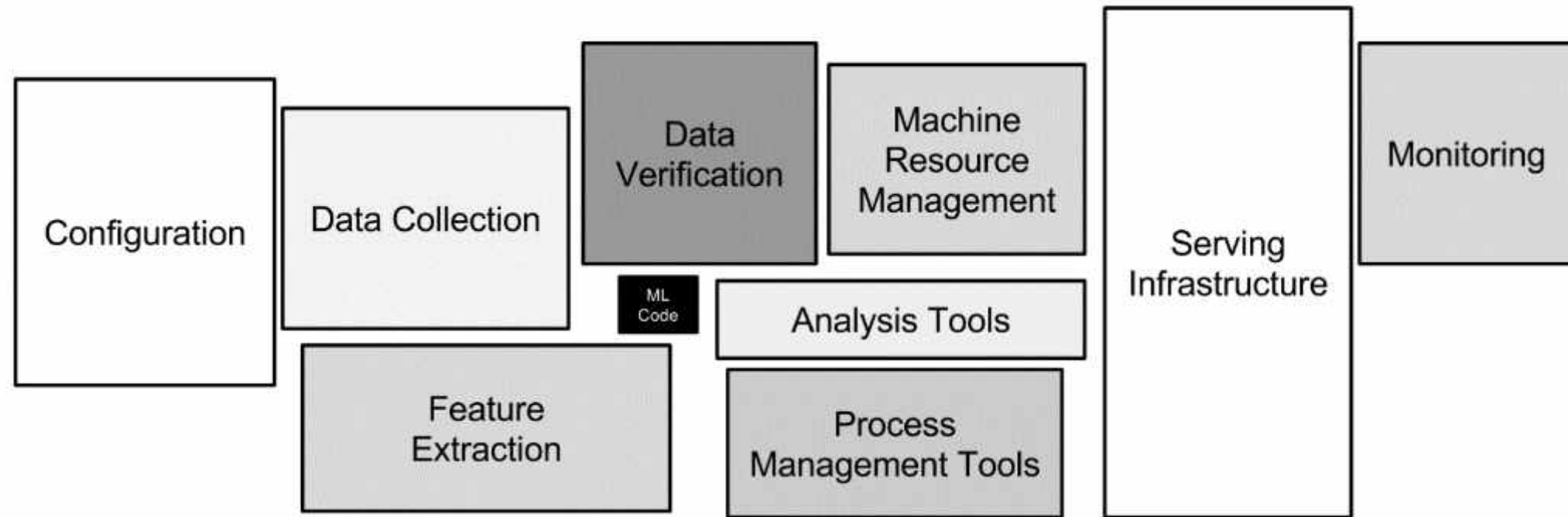

Figure 1: Only a small fraction of real-world ML systems is composed of the ML code, as shown by the small black box in the middle. The required surrounding infrastructure is vast and complex.

MAMA AI builds practical AI

Communication AI (Telma, mSpeech, mVoice) *S of Engagements*

- Text, voice, omnichannel **assistants**  
- Information gathering  
- Automatic notifications and reminders 
- Call routing, email routing
- Voice Digital Twins, Custom voices (**mVoice**)  

Search AI (mSearch, MACHI, CHEESE) *S of Records*

- **Hybrid/Semantic** search of data  
- Many languages
- Fast and intuitive, combined with chat/voicebots 
- Molecular search and optimization for **drug-discovery** 

Personalized AI (mStudio, ppt2video)

- Right time, right place, right amount of information  
- Recording and delivering personalized information 
- Personalized **Sensing** and **Recommendation**

Metaverse AI (mVR)

- **Virtual and augmented reality** combined with AI 
- Stress situation exercises
- Production line / Manufacturing training  

Reasoning & Generative AI (mAI, mDataChat)

- Data Science / Data modeling
- Predictive modeling, Anomaly detection
- LLMs on-cloud and local
- LLM Fine-tuning, DPO, MoE, Assembly 
- Chain of Thoughts 

Blockchain AI (mCrypto)

- AI detecting Smart Contracts vulnerability
- AI-enhanced blockchain platform