



NÁKUP A PRODEJ

HELIOS Red



Modul Nákup a prodej slouží k evidenci prodejních objednávek (přijatých od zákazníků) a evidenci nákupních objednávek na zboží a materiál vystavených svým dodavatelům. Navazuje na moduly Skladová evidence, Fakturace a Obchodní partneři a využívá řadu souborů společných dalším modulům HELIOS Red.

Nutnou podmínkou je napojení na modul Skladová evidence, bez kterého jej nelze provozovat. Modul Nákup a prodej určen zejména pro obchodní organizace nebo menší výrobní firmy, které nepotřebují provozovat počítačový systém řízení výroby. Modul Nákup a prodej umožňuje definici tzv. kompletů. Komplet se rozumí seznamem skladových položek, které tvoří jeden celek - buď se komplet prodává jako jeden výrobek nebo jako sada skladových karet. Při definici prodejní objednávky jako interní je možné vystavit výdejku na materiál (položky kompletu) jdoucí do výroby a také vystavit příjemku hotového výrobku (kompletu) na sklad.

Základem evidence prodejních objednávek je záznam obsahující údaje o zákazníkovi, objednaném zboží (výrobci), cenách, přírážkách, slevách a termínech dodání. Jsou evidovány jak celkové ceny a termíny vyřízení objednávek, tak i ceny a termíny dodání jednotlivých položek přijaté objednávky, což umožňuje průběžnou evidenci plnění. Požadované zboží (výrobky) lze ihned při přijetí objednávky od zákazníka rezervovat na skladě, rezervace je možné provádět i dodatečně, případně lze rezervace rušit. Rezervovat i rušit rezervace lze jednotlivě i hromadně včetně možnosti rušit rezervace při neodebrání zboží do určitého termínu.

Po celou dobu evidování prodejní objednávky jsou k dispozici informace o stavu jednotlivých položek (přijetí objednávky, objedná-

ní zboží u dodavatele nebo výroba, rezervace, výdej ze skladu). Z modulu Nákup a Prodej lze kromě výdejky také vystavit fakturu nebo dodací list, a to na celou objednávku nebo postupně na jednotlivé položky (vazba na modul Fakturace). Při pořízení prodejní objednávky lze využít předem připravené definice automatických slev, např. podle celkového odběru zboží, zákazníka apod. Prodejní objednávky lze také členit do číselných řad např. je možné založit číselnou řadu pro cenové nabídky a pro přijaté objednávky. Ceny položek přijaté objednávky lze zadávat také v cizí měně.

Další funkcí modulu Nákup a prodej je příprava a evidence nákupních objednávek na zboží nebo materiál od dodavatelů včetně možnosti sledování stavu plnění jednotlivých položek objednávky. Objednávky je možné vystavovat na výrobky nebo materiál vedený na skladových kartách v modulu Skladová evidence, a to ve vazbě na požadované množství dle evidence přijatých objednávek, nebo libovolně, bez této vazby. K vystavení nákupních objednávek lze využít funkci automatické objednávky, kdy program na základě definice vytvořené uživatelem dopočítá potřebné množství. Do záznamů o objednávkách lze zaznamenávat datum dodávky objednaných položek, včetně případného postupného plnění ze strany dodavatele.

K úpravě tisku prodejních nebo nákupních objednávek je možné využít vestavěný generátor tiskových sestav. Generátory sestav jsou k dispozici i pro přípravu řady přehledů o prodejních a nákupních objednávkách.

Program umožňuje zpracovávat přehledy v závislosti na stavu přijaté nebo vystavené objednávky (splněné, nesplněné, částečně splněné) a dalších identifikačních údajích (dle zákazníka, střediska, typu dokladu, ...). Přehledy je možné také vytvářet na základě stavu položek (objednáno, rezervováno, vydáno apod.)

Stejně jako u všech ostatních modulů HELIOS Red je možné využít celou řadu standardních funkcí jako je systém přístupových práv, generátor sestav, systém bezpečnostních protokolů, vytváření PDF dokumentů a jejich posílání e-mailem, zálohování dat, systémová konfigurace a další.

Základní rysy modulu NÁKUP A PRODEJ

- Modul je navázán na modul Skladová evidence (není možné jej provozovat bez tohoto modulu), další možná návaznost je na modul Fakturace.
- Evidence prodejních objednávek přijatých od zákazníků včetně sledování průběhu jejich plnění
- Možnost importu prodejních objednávek z e-shopu
- Na prodejních objednávkách je možné krom běžných údajů vyplnit Servisní list
- Příprava a evidence nákupních objednávek zboží nebo materiálu dodavatelům, včetně možnosti sledování stavu jejich plnění
- Rezervace zboží na skladě - automatická při pořizování přijaté objednávky, dodatečná rezervace hromadně (více přijatých objednávek najednou) nebo jednotlivě (jednotlivé přijaté objednávky nebo jen určité položky)
- Rušení rezervací jednotlivě, hromadně nebo automaticky (při neodebrání zboží do určitého termínu)
- Po celou dobu plnění prodejní objednávky evidence stavu jednotlivých položek (přijetí, objednání zboží nebo výroba, rezervace, expedování)

- Možnost vytvořit z prodejní objednávky jednu nebo více výdejků ve Skladové evidenci a kdykoli tyto výdejky vytisknout.
- Možnost vystavit z prodejní objednávky jednu nebo více faktur či dodacích listů a kdykoli tyto doklady vytisknout.
- Možnost definice automatických slev podle řady kritérií (odebrané množství, cena, zákazník, ...)
- Možnost definice automatických objednávek dle řady kritérií (dle výdeje za určité období, dle minimálního stavu apod.)
- Možnost úpravy prodejních a nákupních objednávek pomocí generátoru sestav
- Řada přehledů o prodejních a nákupních objednávkách.
- Možnost zpracovávat přehledy v závislosti na stavu plnění objednávky či na stavu položek (objednáno, dodáno, rezervováno, vydáno atd.) a dalších údajích (dle zákazníka, střediska, typu dokladu, ...)
- Možnost definice kompletovaných výrobků nebo prodejních sad
- V rámci kompletů možnost definovat Přidané zboží (řešení účtování poplatků za historický elektroodpad)

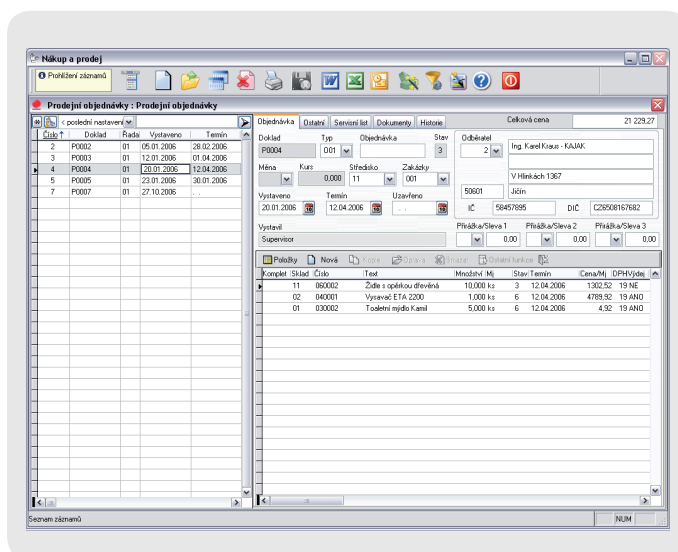

Tabulka nadstandardních funkcí:

Automatické objednávky

Díky této funkci lze na základě řady parametrů udržovat optimální skladové zásoby. Systém navrhuje nákupní objednávky např. podle maximálního a minimálního stavu na skladové kartě, přijatého nebo vydaného množství apod.

Kompletace výrobků

Podpora práce s jednoduchými výrobky a soubory skladových položek. Kompletem se rozumí seznam položek, které tvoří jeden celek - buď se komplet prodává jako jeden výrobek nebo se prodává jako sada výrobků. Komplet je možné definovat, zadávat jako položky prodejní objednávky a vytvářet nákupní objednávky pro jednotlivé součásti kompletu.

